

# SATISFACCIÓN DE CLIENTES

Convocatorias  
Finalizadas en 2007

# OBJETO Y ALCANCE

## Convocatorias finalizadas en 2007

CONVOCATORIA	FECHA BOB	FECHA 1ª ENCUESTA	FECHA 2ª ENCUESTA	IMPORTANCIA
COORDINADOR/A DEPORTIVO	10/04/2006	20/10/2006		NO
MEDICO/A	10/04/2006	24/10/2006	13/12/2006	SI
INGENIERO/A DE MONTES	10/04/2006	26/10/2006	12/01/2007	SI
AYUDANTE TÉCNICO DE LABORATORIO	10/04/2005	27/10/2006	22/01/2007	NO
INSPECTOR/A DE FINANZAS	12/06/2006	10/11/2006	07/02/2007	SI
ASISTENTE SOCIAL	10/04/2006	10/11/2006	30/01/2007	SI
TÉCNICO MEDIO GESTIÓN ADMINISTRATIVO FINANCIERA	10/04/2006	11/11/2006	16/02/2007	SI
SUBINSPECTOR/A DE TRIBUTOS	12/06/2006	18/11/2006	13/02/2007	SI
AYUDANTE TÉCNICO DE BIBLIOTECA	12/06/2006	22/12/2006	02/02/2007	NO
ADMINISTRATIVO/A	12/06/2006	23/12/2006		SI
TÉCNICO/A DE ORGANIZACIÓN	14/07/2006	31/01/2007	27/03/2007	SI
MÉDICO/A MEDICINA DEL DEPORTE	14/07/2006	06/02/2007	13/03/2007	SI
INGENIERO/A INDUSTRIAL	14/07/2006	09/02/2007	24/04/2007	SI
PROMOCIÓN INTERNA ADMINISTRATIVO/A		16/04/2007		NO
PROMOCIÓN INTERNA CAPATAZ FORESTAL		03/10/2007		SI
PROMOCIÓN INTERNA AUXILIAR INSPECCIÓN CARRETERAS		04/10/2007		SI
PROMOCIÓN INTERNA AGENTE FORESTAL		24/10/2007		NO

- **NOTA 1:** No se analiza los resultados de la encuesta de la convocatoria de Técnico/a Especialista en Cocina, puesto que sólo se presentó un aspirante.
- **NOTA 2:** Las convocatorias en azul son encuestas largas

# VALORACIÓN

# MEDIA SATISFACCIÓN POR PREGUNTA

VALORACIÓN	Coordinador/a Deportivo 1	Médico/a	Médico/a	Ingeniero/a de Montes 1	Ingeniero/a de Montes 2	ATL 1	ATL 2	Inspector/a de Finanzas 1	Inspector/a de Finanzas 2	Asistente Social 1	Asistente Social 2	TMGAF 1	TMGAF 2	Subinspector/a Tributos 1	Subinspector/a Tributos 2	ATB 1	ATB 2	Administrati vo/a	Técnico/a Organizació n 1	Técnico/a Organizació n 2	Médico/a Deporte 1	Médico/a Deporte 2	Ingeniero/a Industrial 1	Ingeniero/a Industrial 2	PI Administrati vo/a	PI Capataza Forestal	PIAuxiliar Inspección Carreteras	PI Agente Forestal	GLOBAL	
1. Atención, información y ayuda para recoger y presentar correctamente la solicitud	6,06	7,00	8,50	6,00	6,50	6,27	6,50	5,92	8,00	6,08	8,14	5,93	6,83	6,31	7,86	6,49	6,88	6,72	7,73	7,78	8,50	8,50	5,90	7,00	7,56	7,60	7,00	6,46	7,00	
2. Información sobre la documentación a presentar.	6,34	7,00	7,50	5,50	6,75	5,82	6,50	5,92	7,50	5,71	7,86	5,62	6,62	6,00	6,86	6,33	6,24	6,72	6,80	7,67	9,50	8,50	6,15	7,25	7,44	7,00	7,36	6,24	6,81	
3. Información sobre las pruebas para poder prepararse para ellas.	5,50	5,50	8,00	5,00	4,75	5,37	6,50	5,24	6,25	5,38	6,57	5,47	6,00	5,53	7,57	6,09	5,13	6,14	6,14	7,00	9,50	9,00	3,95	5,50	7,14	7,40	5,67	6,68	6,21	
4. Definición clara del contenido de los temarios.	5,22	7,00	8,00	4,50	4,50	5,50	6,00	5,24	6,75	4,81	4,71	5,21	5,60	5,13	6,71	5,82	4,67	6,02	5,86	6,78	7,00	7,50	3,95	4,00	7,13	7,40	5,00	6,68	5,81	
5. Accesibilidad de los temarios requeridos.	3,81	4,75	8,00	4,00	5,00	4,86	6,50	4,87	5,75	4,25	4,50	5,06	5,65	4,93	6,86	4,96	5,25	5,85	4,73	5,56	6,50	7,00	3,42	4,25	6,07	6,75	4,50	6,78	5,37	
6. Información a tiempo y sin errores sobre fecha, hora, lugar y útiles necesarios para las pruebas.	6,06	7,00	8,50	6,00	6,25	7,17	8,00	6,76	8,25	6,88	8,80	6,76	6,71	6,40	8,43	7,41	6,06	7,68	8,00	8,56	8,00	8,00	4,45	6,25	7,80	9,00	7,36	7,39	7,28	
7. Comodidad para las personas participantes de las fechas, horarios y lugar de las pruebas.	6,63	6,25	8,00	5,75	5,25	5,95	8,00	5,81	7,25	6,26	8,71	6,68	6,51	6,46	8,14	6,45	5,90	6,68	6,64	7,44	7,50	9,50	5,75	6,50	7,81	6,33	6,92	7,11	6,86	
8. Señalización del lugar y locales de celebración de las pruebas.	6,63	7,75	9,00	6,00	7,00	6,66	8,00	6,44	7,50	6,60	8,57	6,79	7,18	6,45	7,71	7,04	7,26	7,28	7,73	8,11	6,00	9,00	6,70	7,25	8,19	7,67	6,83	7,40	7,31	
9. Comodidad de los locales en que se desarrollan las pruebas (espacios, temperatura, luz, mobiliario, etc.)	6,63	6,25	7,50	5,25	6,25	6,53	2,50	5,60	5,75	5,89	6,29	6,44	5,89	5,77	7,43	4,75	4,48	4,01	6,57	8,11	5,50	8,50	6,68	6,75	7,94	9,00	6,58	7,47	6,30	
10. Adecuación del tiempo asignado al contenido de las pruebas.	7,75	7,00	8,50	5,50	7,00	6,25	6,00	5,83	6,50	6,02	8,43	6,84	6,42	6,21	7,86	6,86	4,13	7,18	7,60	7,11	7,00	8,50	6,56	5,75	8,06	9,33	6,67	7,36	6,94	
11. Claridad de las Instrucciones en el momento de realización de las pruebas.	7,19	7,00	8,50	5,75	5,75	6,18	8,00	5,88	7,75	6,04	8,71	6,05	7,42	6,02	7,57	7,03	5,45	7,30	8,07	8,11	7,00	9,00	6,78	7,50	7,94	8,00	7,17	7,46	7,16	
12. Disponibilidad de personal de apoyo en el momento de realización de las pruebas.	7,47	7,75	9,00	7,50	6,67	6,34	8,00	6,41	8,50	6,25	8,43	6,64	7,52	6,68	7,83	7,05	6,57	7,37	7,93	8,00	7,50	9,50	7,50	7,50	8,00	7,67	7,17	7,28	7,50	
13. Trato personal durante el desarrollo de las pruebas.	7,75	7,00	9,00	6,75	6,50	6,39	8,50	6,79	8,25	6,51	8,86	6,69	7,62	6,53	7,86	6,95	7,06	7,43	8,33	8,67	9,00	10,00	7,50	8,00	8,19	7,67	7,50	7,39	7,67	
14. Capacidad para responder ante circunstancias imprevistas durante la realización de las pruebas.	6,79	10,00	9,00	5,75	5,33	6,04	6,00	5,93	7,33	5,99	7,17	5,96	6,67	6,00	8,80	6,34	5,77	6,67	7,08	7,38	7,50	7,50	5,94	6,75	8,07	8,50	6,56	7,14	6,93	
15. Información a tiempo y sin errores sobre los resultados de las pruebas			8,50		2,25		6,50		8,50		8,14		6,74		7,43		7,17			8,00		10,00		6,75						7,27
16. Información sobre la forma de presentar reclamaciones y sobre sus resultados			8,00		4,33		5,00		7,00		5,00		5,66		7,14		5,34			5,78		7,50		6,00						6,07
17. Garantía de que todas las personas aspirantes son tratadas en igualdad de condiciones			8,50		6,50		6,50		9,00		7,71		6,90		7,14		6,39			8,11		8,00		8,00						7,52
18. Disposición para tener en cuenta las necesidades (y dificultades) particulares de las personas aspirantes y darles una solución si es posible			8,50		7,00		6,00		7,33		6,40		6,35		6,67		5,73			7,75		9,50		5,67						6,99
19. Respuesta a las necesidades de personas con discapacidad por parte del Proceso de Selección de la Diputación Foral de Bizkaia. (Responder sólo en caso de tener alguna discapacidad)	4,94	10,00	8,00	5,50	5,50	5,86		5,64	7,00	6,01		5,95	7,46	5,57	8,50	6,21	6,08	6,83	7,80	7,67			5,80		8,20		6,75	6,95	6,74	
20. Disponibilidad de canales de información y comunicación a lo largo del Proceso.			8,50		5,75		6,00		7,75		7,67		7,04		7,14		6,33			7,56		9,50		7,00						7,29
21. Trato a lo largo del Proceso de Selección.			9,00		6,67		8,00		8,75		8,80		7,55		8,14		6,80			8,67		10,00		7,25						8,15
22. Información sobre la confección de Boisas de Trabajo y, en su caso, sobre los requisitos necesarios para formar parte de las mismas.			8,00		5,33		5,50		7,00		4,60		6,03		7,57		5,66			7,00		7,50		5,33						6,32
GLOBAL	6,32	7,15	8,36	5,85	5,77	6,08	6,60	5,88	7,44	5,91	7,34	6,14	6,65	6,00	7,60	6,38	5,93	6,66	7,14	7,58	7,57	8,67	5,80	6,49	7,70	7,81	6,60	7,05	6,84	

# VALORACIÓN

La media de la valoración global es de 6,84 en una escala de 1 a 10.

- 14 de los atributos se sitúan por encima de ella.
- 8 de los atributos se sitúan por debajo de ella.

- ✓ Por Convocatoria, la valoración mas alta es de 8,67 (Convocatoria Médico/a Deporte 2) y la más baja es 5,65 (Ingeniero/a Montes 1).
- ✓ Por pregunta, la valoración media más alta la obtiene la pregunta 21 – Trato a lo largo del proceso de selección con un 8,15, mientras la valoración media más baja corresponde a la pregunta 5 – Accesibilidad a los temarios con un 5,37.

# VALORACIÓN

## Coordinador/a Deportivo 1

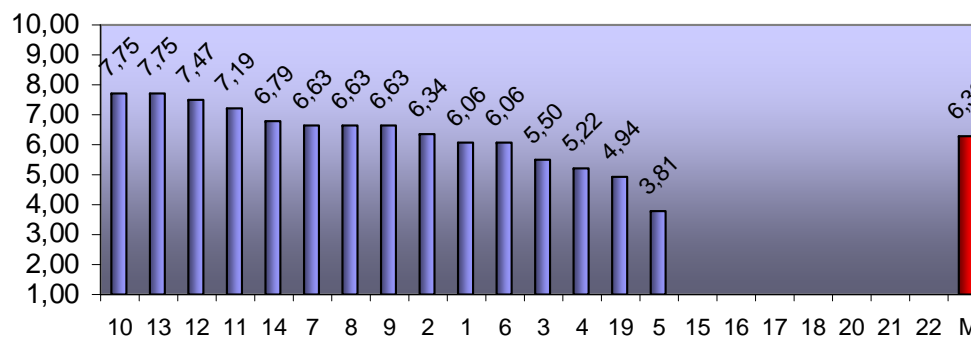

•NOTA: Los gráficos en los cuales de la pregunta 15 a 18 y 20 a 22 están sin valores, pertenecen a encuestas cortas

# VALORACIÓN

## Médico/a 1

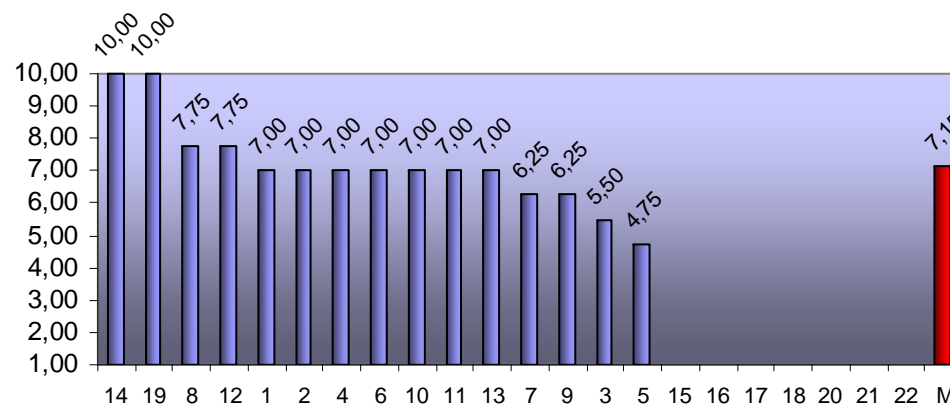

## Médico/a 2

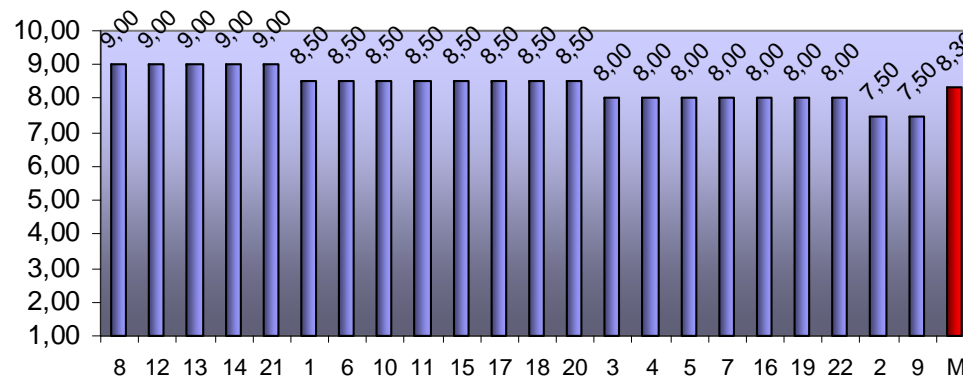

•**NOTA:** Los gráficos en los cuales de la pregunta 15 a 18 y 20 a 22 están sin valores, pertenecen a encuestas cortas

# VALORACIÓN

## Ingeniero/a de Montes 1

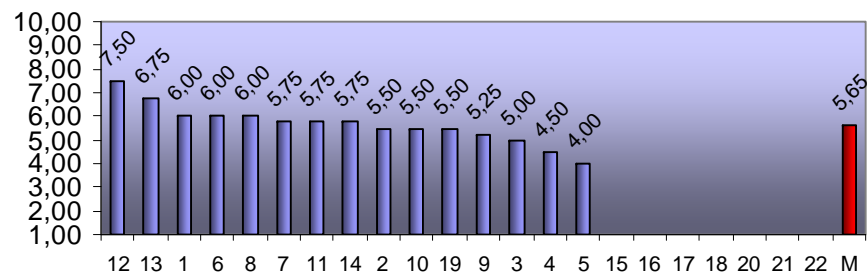

## Ingeniero/a de Montes 2

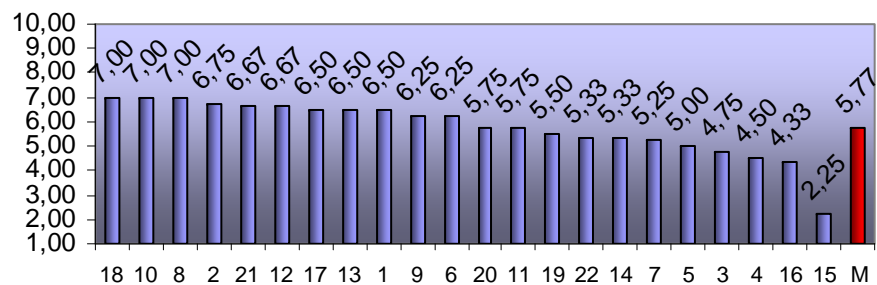

•**NOTA:** Los gráficos en los cuales de la pregunta 15 a 18 y 20 a 22 están sin valores, pertenecen a encuestas cortas



# VALORACIÓN

## ATL 1

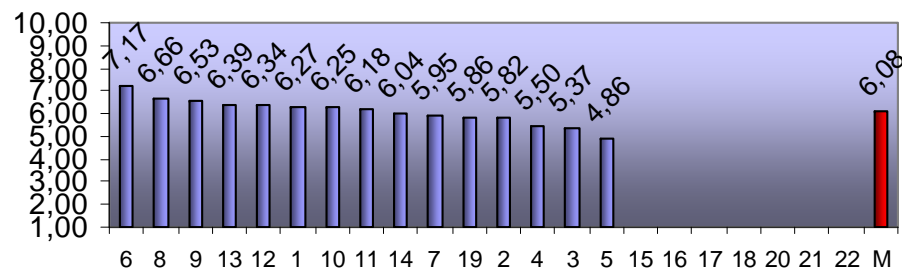

## ATL 2

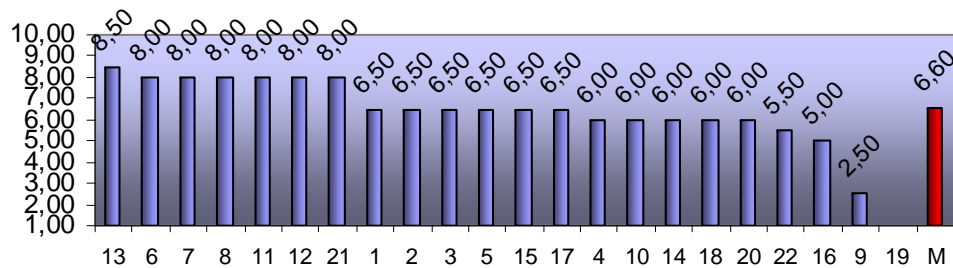

•NOTA: Los gráficos en los cuales de la pregunta 15 a 18 y 20 a 22 están sin valores, pertenecen a encuestas cortas

# VALORACIÓN

## Inspector/a de Finanzas 1

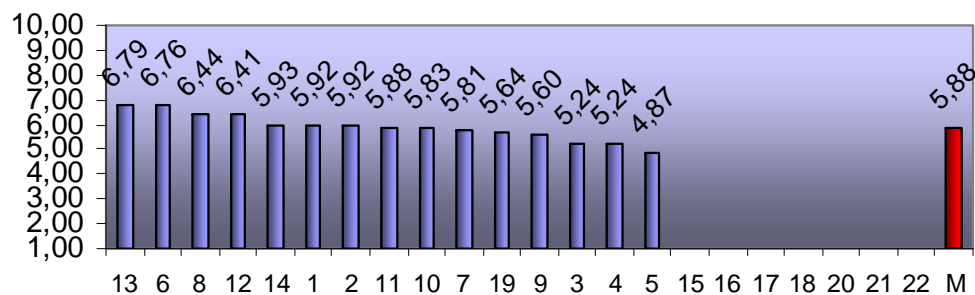

## Inspector/a de Finanzas 2

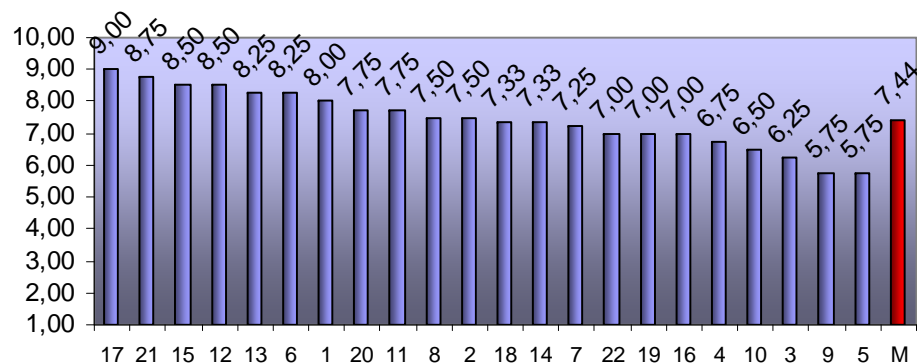

•**NOTA:** Los gráficos en los cuales de la pregunta 15 a 18 y 20 a 22 están sin valores, pertenecen a encuestas cortas

# VALORACIÓN

## Asistente Social 1

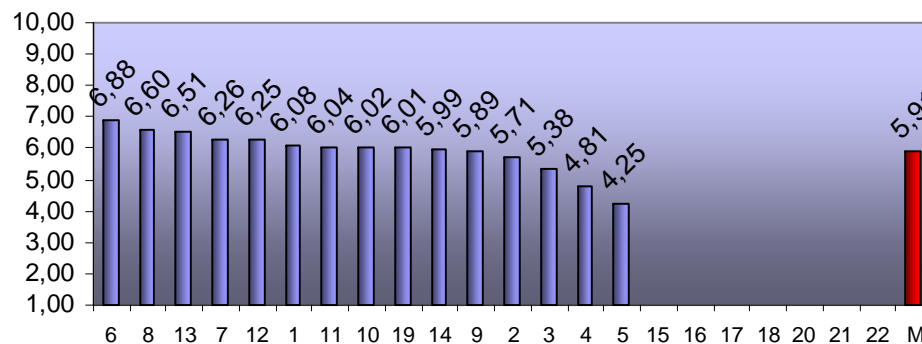

## Asistente Social 2

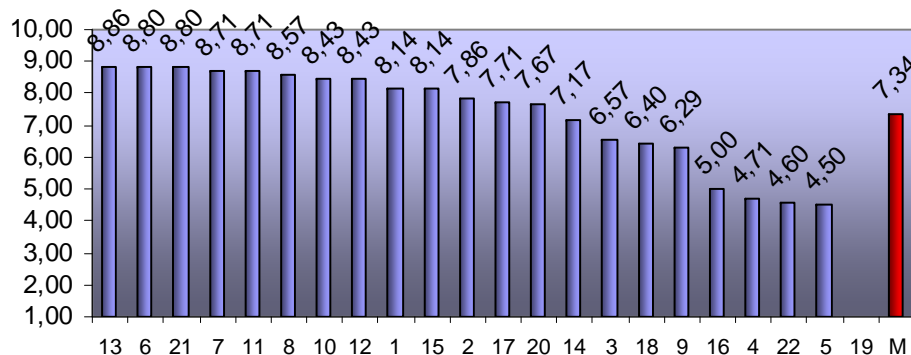

•NOTA: Los graficos en los cuales de la pregunta 15 a 18 y 20 a 22 estan sin valores, pertenecen a encuestas cortas

# VALORACIÓN

## TMGAF 1

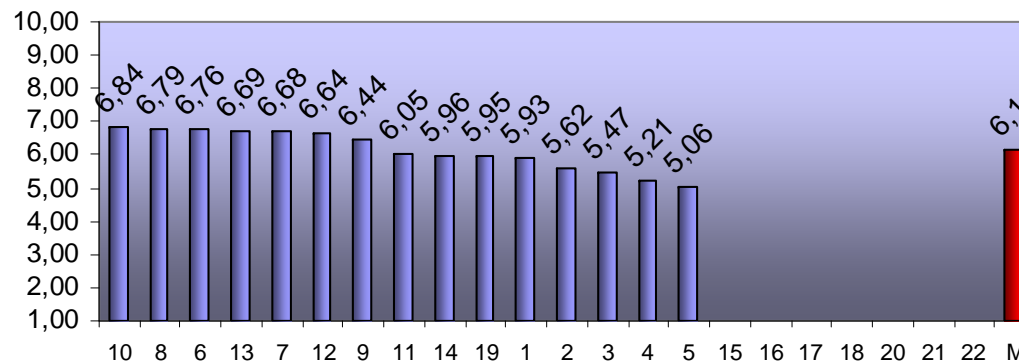

## TMGAF 2

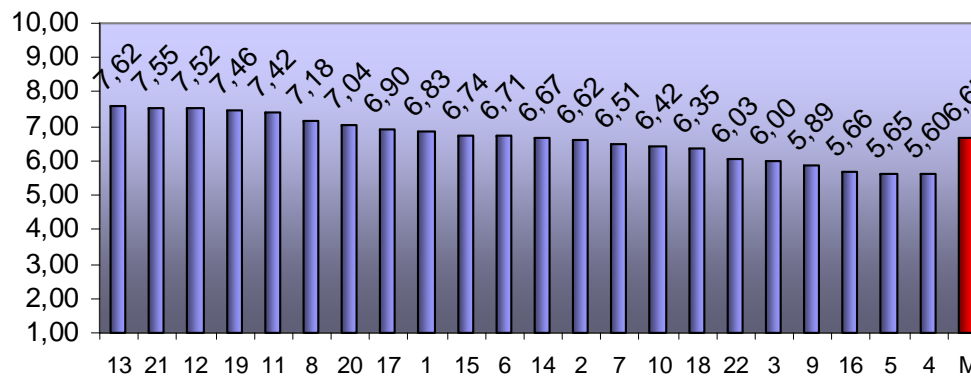

•NOTA: Los gráficos en los cuales de la pregunta 15 a 18 y 20 a 22 están sin valores, pertenecen a encuestas cortas

# VALORACIÓN

## Subinspector/a Tributos 1

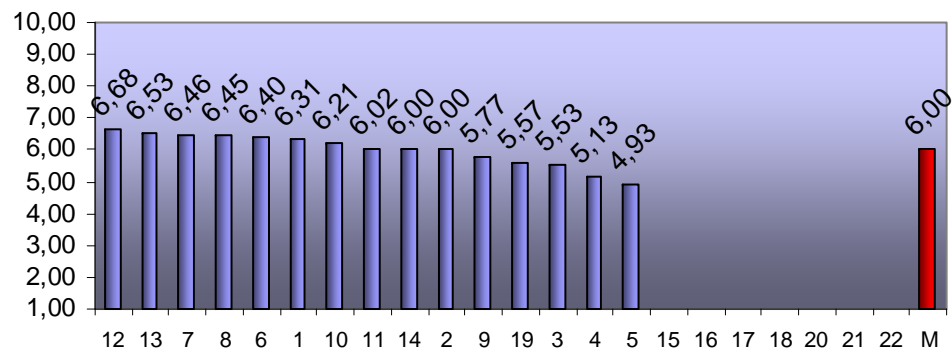

## Subinspector/a Tributos 2

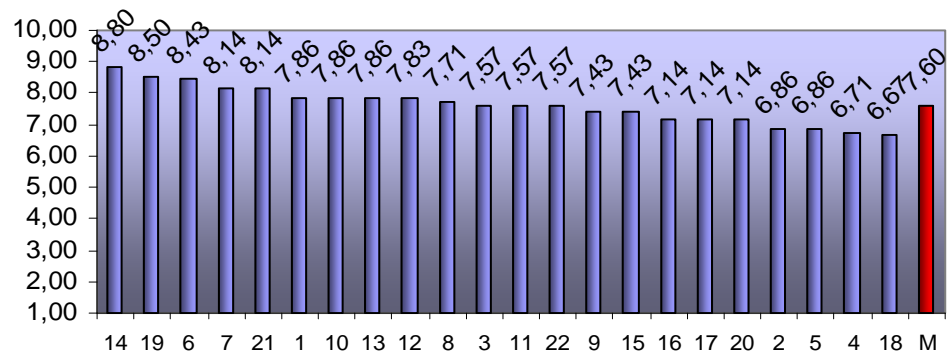

•NOTA: Los gráficos en los cuales de la pregunta 15 a 18 y 20 a 22 están sin valores, pertenecen a encuestas cortas

# VALORACIÓN

## ATB 1

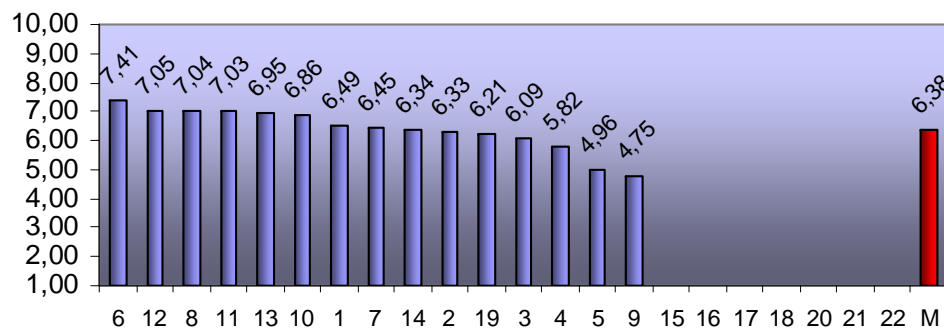

## ATB 2

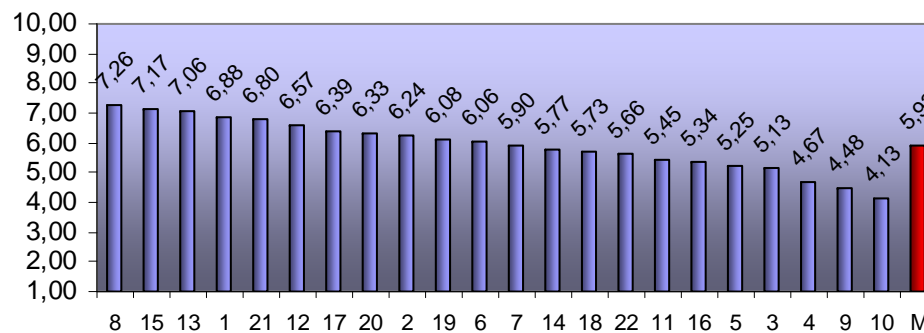

•NOTA: Los gráficos en los cuales de la pregunta 15 a 18 y 20 a 22 están sin valores, pertenecen a encuestas cortas

# VALORACIÓN

## Administrativo/a

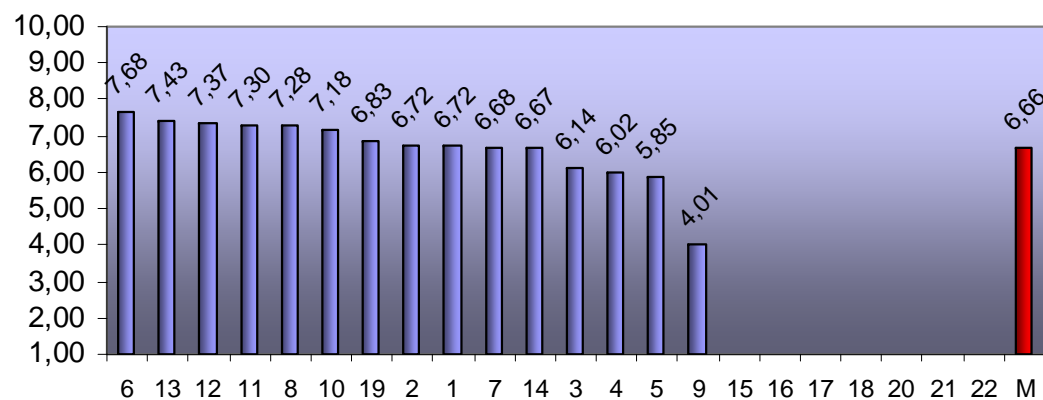

•NOTA: Los gráficos en los cuales de la pregunta 15 a 18 y 20 a 22 están sin valores, pertenecen a encuestas cortas

# VALORACIÓN

## Técnico/a Organización 1

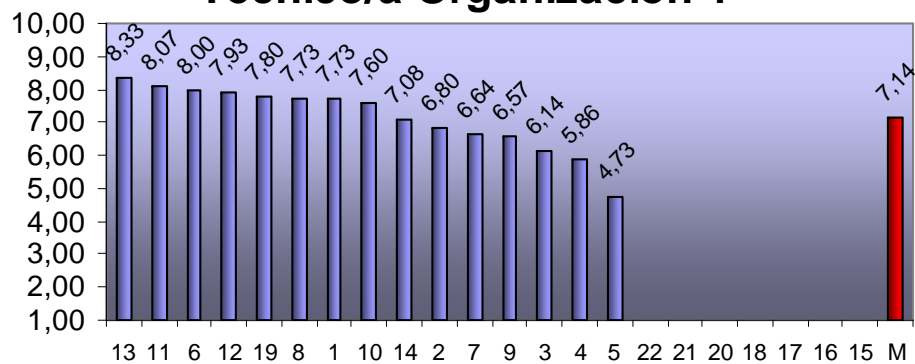

## Técnico/a Organización 2

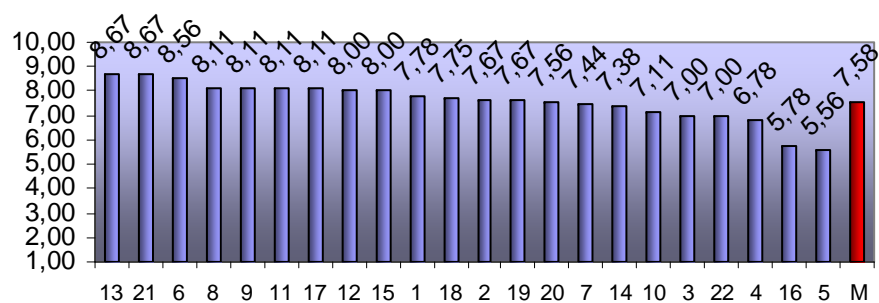

•NOTA: Los gráficos en los cuales de la pregunta 15 a 18 y 20 a 22 están sin valores, pertenecen a encuestas cortas



# VALORACIÓN

## Médico/a Deporte 1

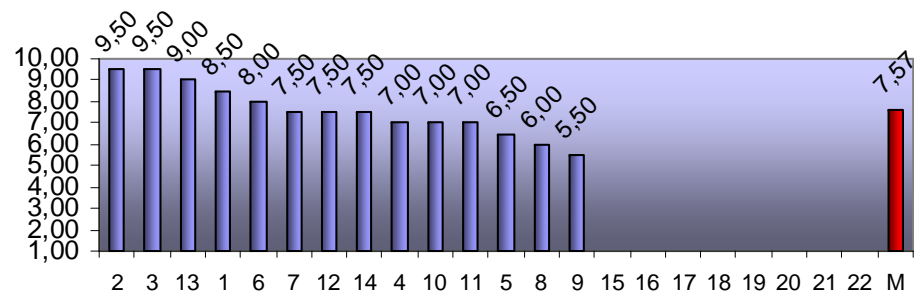

## Médico/a Deporte 2

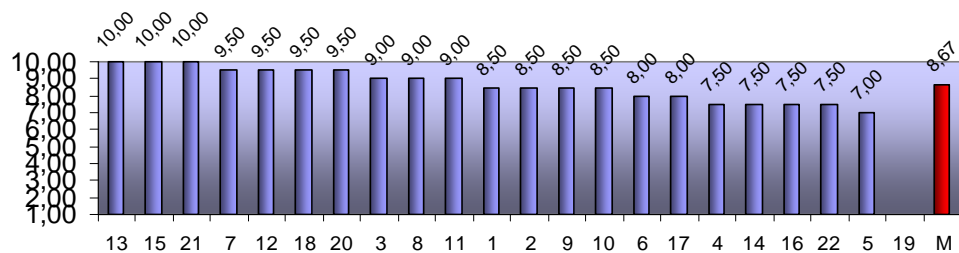

•NOTA: Los gráficos en los cuales de la pregunta 15 a 18 y 20 a 22 están sin valores, pertenecen a encuestas cortas

# VALORACIÓN

## Ingeniero/a Industrial 1

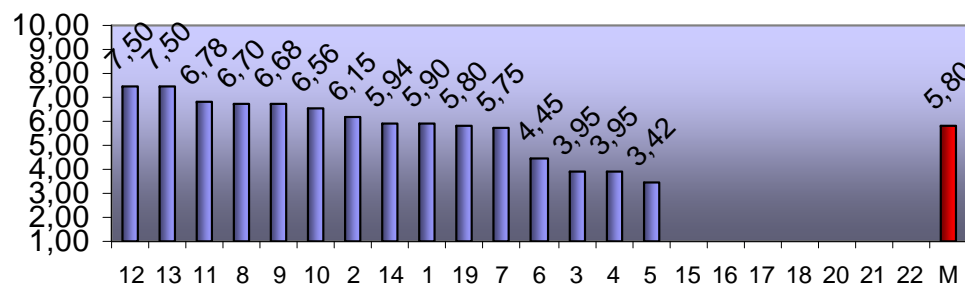

## Ingeniero/a Industrial 2

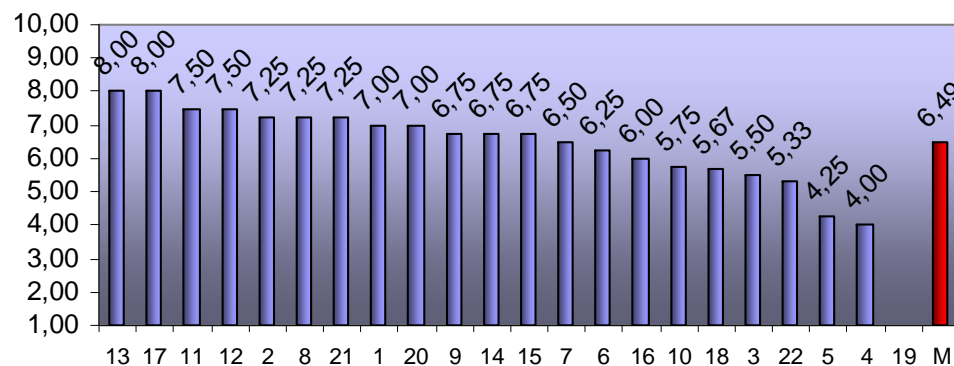

•NOTA: Los gráficos en los cuales de la pregunta 15 a 18 y 20 a 22 están sin valores, pertenecen a encuestas cortas

# VALORACIÓN

## PI Administrativo/a

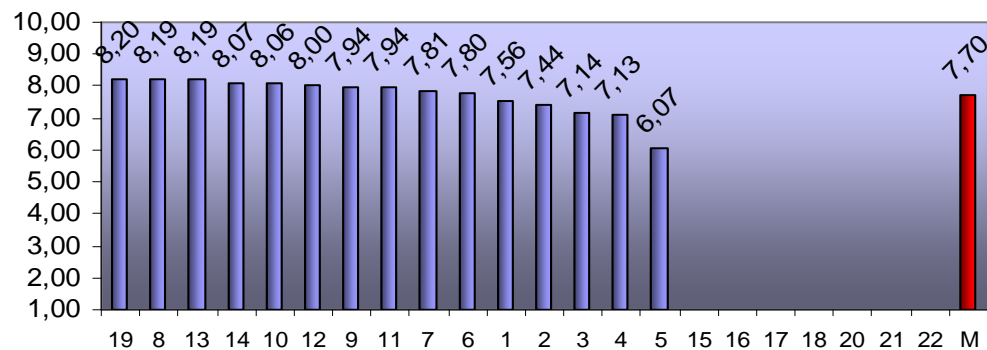

## PI Capataz Forestal

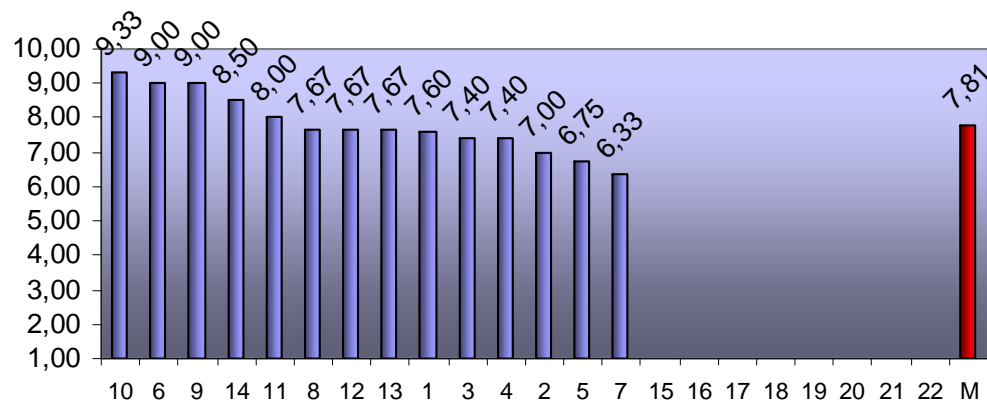

•NOTA: Los gráficos en los cuales de la pregunta 15 a 18 y 20 a 22 están sin valores, pertenecen a encuestas cortas

# VALORACIÓN

## PI Auxiliar Inspección Carreteras

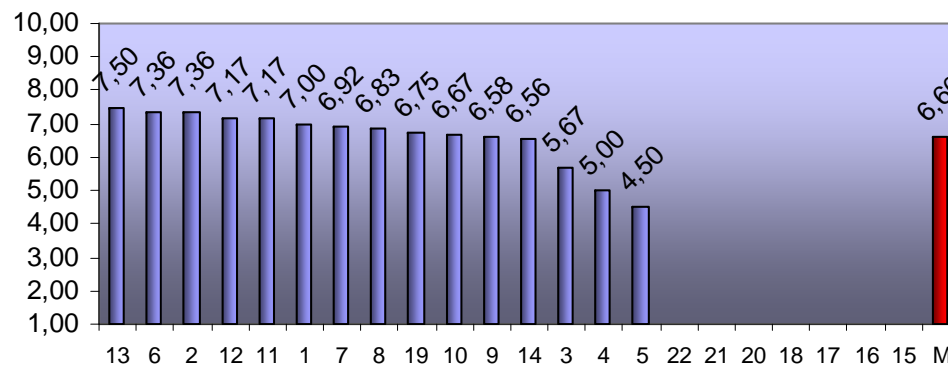

## PI Agente Forestal

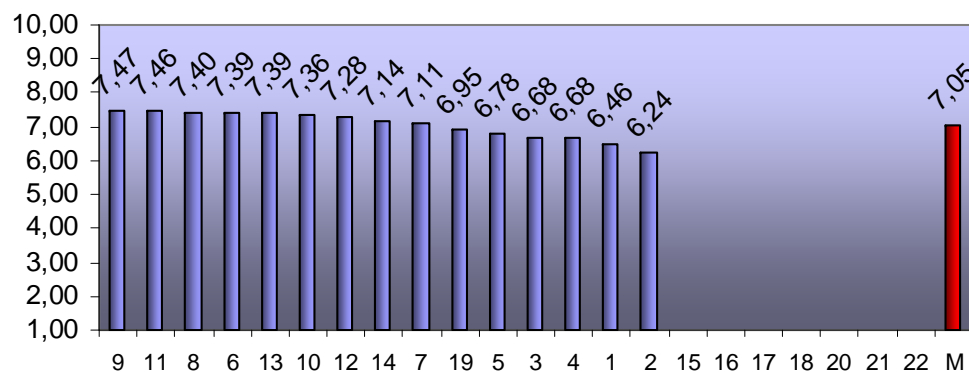

•NOTA: Los gráficos en los cuales de la pregunta 15 a 18 y 20 a 22 están sin valores, pertenecen a encuestas cortas

# IMPORTANCIA

# IMPORTANCIA

IMPORTANCIA	Coordinador/a Deportivo/a 1	Médico/a 1	Médico/a 2	Ingeniero/a de Montes 1	Ingeniero/a de Montes 2	ATL 1	ATL 2	Inspector/a de Finanzas 1	Inspector/a de Finanzas 2	Asistente Social 1	Asistente Social 2	TMGAF 1	TMGAF 2	Subinspector/a Tributos 1	Subinspector/a Tributos 2	ATB 1	ATB 2	Administrati-vo/a	Técnico/a Organizació n 1	Técnico/a Organizació n 2	Médico/a Deporte 1	Médico/a Deporte 2	Ingeniero/a Industrial 1	Ingeniero/a Industrial 2	PI Administrati-vo/a	PI Capataz Forestal	PIAuxiliar Inspección Carreteras	PI Agente Forestal	GLOBAL
1. Atención, información y ayuda para recoger y presentar correctamente la solicitud		9,00	9,50	7,33	7,25			8,41	8,25	7,87	7,86	8,23	8,17	7,95	9,00				8,25	8,22	10,00	10,00	8,14	7,25		8,00	7,58		8,31
2. Información sobre la documentación a presentar.		9,67	9,50	7,56	7,25			8,46	8,75	8,46	8,57	8,25	8,29	7,92	8,86				8,56	8,22	10,00	10,00	8,38	7,50		9,00	7,75		8,55
3. Información sobre las pruebas para poder prepararse para ellas.		9,00	9,50	8,11	8,75			8,33	9,33	8,35	8,86	8,02	8,51	7,55	9,29				8,27	8,78	10,00	10,00	8,33	9,25		7,60	6,75		8,63
4. Definición clara del contenido de los temarios.		9,00	9,00	7,67	9,25			8,33	9,00	8,20	8,71	8,04	9,03	7,39	9,14				8,81	8,67	10,00	10,00	8,90	8,75		8,00	6,92		8,64
5. Accesibilidad de los temarios requeridos.		9,00	9,00	7,44	9,00			7,96	9,25	7,63	9,00	7,80	8,91	7,04	8,83				8,38	8,44	9,00	9,00	8,81	8,50		7,40	6,67		8,35
6. Información a tiempo y sin errores sobre fecha, hora, lugar y útiles necesarios para las pruebas.		10,00	9,00	8,89	8,00			8,37	9,25	8,84	9,29	8,62	8,74	8,44	8,57				7,88	8,33	10,00	10,00	8,86	7,50		9,60	7,83		8,80
7. Comodidad para las personas participantes de las fechas, horarios y lugar de las pruebas.		9,00	7,50	7,33	8,25			7,69	8,50	7,47	7,86	8,02	8,34	8,01	8,71				7,33	8,00	9,00	8,50	7,90	6,25		8,40	7,58		7,96
8. Señalización del lugar y locales de celebración de las pruebas.		10,00	7,50	7,56	7,75			7,91	7,75	8,00	8,00	8,27	8,17	8,22	8,00				7,44	7,33	10,00	10,00	7,86	5,75		9,40	7,58		8,12
9. Comodidad de los locales en que se desarrollan las pruebas (espacios, temperatura, luz, mobiliario, etc.)		9,00	10,00	7,67	8,00			7,78	7,75	7,80	8,57	7,80	8,38	7,84	8,57				7,07	7,22	8,50	8,50	8,14	6,25		9,00	7,55		8,07
10. Adecuación del tiempo asignado al contenido de las pruebas.		10,00	8,50	8,11	8,00			8,46	9,00	8,66	9,00	8,64	8,91	8,15	9,29				7,81	8,22	10,00	10,00	8,62	7,00		8,80	7,50		8,63
11. Claridad de las instrucciones en el momento de realización de las pruebas.		9,67	9,00	7,89	8,50			8,28	8,75	8,40	8,57	8,51	8,66	8,07	8,71				8,13	8,11	10,00	10,00	8,52	6,75		9,40	8,00		8,60
12. Disponibilidad de personal de apoyo en el momento de realización de las pruebas.		9,67	8,00	7,67	6,00			8,18	7,75	7,65	7,29	8,19	7,89	7,84	8,43				7,33	7,11	10,00	10,00	8,00	6,25		8,80	7,92		8,00
13. Trato personal durante el desarrollo de las pruebas.		9,67	9,00	7,78	7,00			8,13	7,50	7,77	8,00	8,11	7,77	8,07	7,86				7,00	7,67	9,50	9,50	7,65	6,50		8,80	7,83		8,06
14. Capacidad para responder ante circunstancias imprevistas durante la realización de las pruebas.		10,00	9,50	7,78	8,50			7,90	8,67	7,88	7,33	7,97	8,11	7,58	9,00				6,43	7,00	10,00	10,00	7,89	7,00		9,00	7,00		8,23
15. Información a tiempo y sin errores sobre los resultados de las pruebas			9,50		9,75				9,50		8,57		8,83		9,33					7,89		10,00			7,75				9,01
16. Información sobre la forma de presentar reclamaciones y sobre sus resultados			8,50		8,00				7,50		9,00		8,17		8,83					6,78		10,00			6,00				8,09
17. Garantía de que todas las personas aspirantes son tratadas en igualdad de condiciones			10,00		10,00				9,25		8,86		9,38		9,67					8,33		10,00			7,75				9,25
18. Disposición para tener en cuenta las necesidades (y dificultades) particulares de las personas aspirantes y darles una solución si es posible			8,50		8,33				7,75		7,80		8,35		8,33					7,13		10,00			6,00				8,02
19. Respuesta a las necesidades de personas con discapacidad por parte del Proceso de Selección de la Diputación Foral de Bizkaia. (Responder sólo en caso de tener alguna discapacidad)		10,00	9,50	8,29	7,00			8,71	9,00	8,76		8,64	8,08	7,86	10,00				8,40	7,33	10,00	10,00	7,67				7,00		8,60
20. Disponibilidad de canales de información y comunicación a lo largo del Proceso.			8,50		8,50				8,67		8,33		8,48		8,33					7,56		10,00			6,75				8,35
21. Trato a lo largo del Proceso de Selección.			9,00		8,75				8,75		9,40		8,52		8,17					7,67		9,50			7,00				8,53
22. Información sobre la confección de Bolsas de Trabajo y, en su caso, sobre los requisitos necesarios para formar parte de las mismas.			9,00		7,75				8,33		7,20		8,90		9,00					7,44		10,00			7,25				8,32
GLOBAL		9,51	8,95	7,80	8,16			8,19	8,56	8,12	8,38	8,21	8,48	7,86	8,81				7,81	7,79	9,73	9,77	8,25	7,10		8,66	7,43		8,39

# IMPORTANCIA

La media de Importancia es 8,39 en una escala de 1 a 10.

- 10 atributos se sitúan por encima de ella.
- 12 atributos se sitúan por debajo de ella.
  
- ✓ Por Convocatoria, la media de importancia mas alta es de 9,77 (Convocatoria Médico/a Deporte 2) y la más baja es 7,10 (Ingeniero/a Industrial 1).
  
- ✓ Por pregunta, la importancia media más alta la obtiene la pregunta 17 – Garantía igualdad condiciones con un 9,25, mientras la importancia media más baja corresponde a la pregunta 7 – Comodidad para las personas participantes con un 7,98.

# IMPORTANCIA

## Médico/a 1

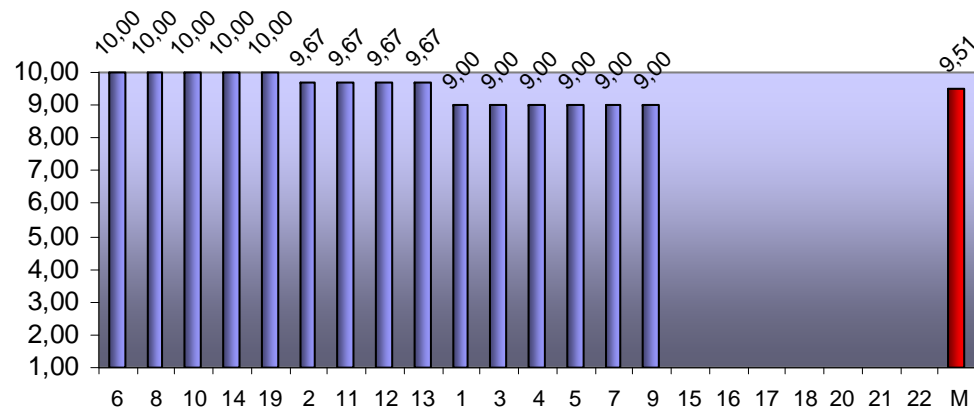

## Médico/a 2

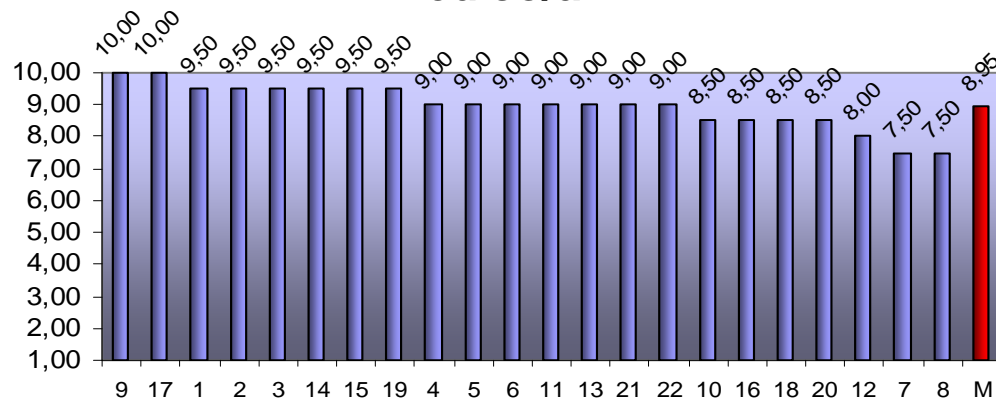

•**NOTA:** Los gráficos en los cuales de la pregunta 15 a 18 y de 20 a 22 están sin valores, pertenecen a encuestas cortas.



# IMPORTANCIA

## Ingeniero/a de Montes 1

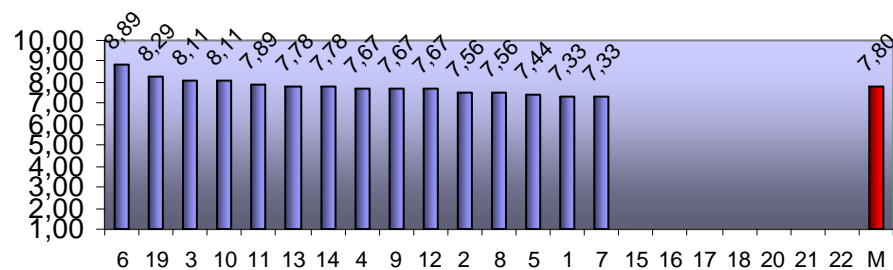

## Ingeniero/a de Montes 2

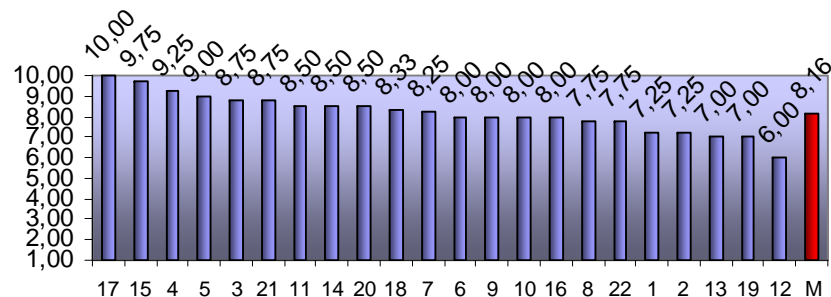

•**NOTA:** Los gráficos en los cuales de la pregunta 15 a 18 y de 20 a 22 están sin valores, pertenecen a encuestas cortas

# IMPORTANCIA

## Inspector/a de Finanzas 1

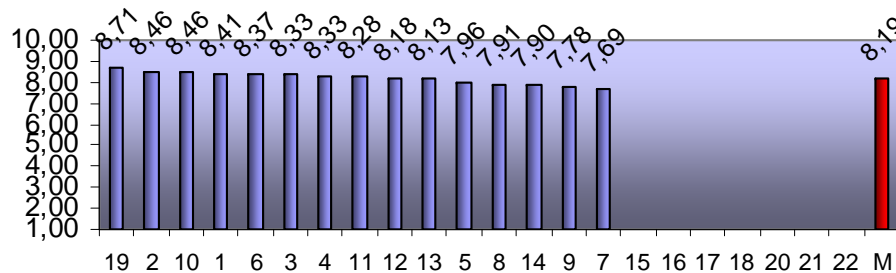

## Inspector/a de Finanzas 2

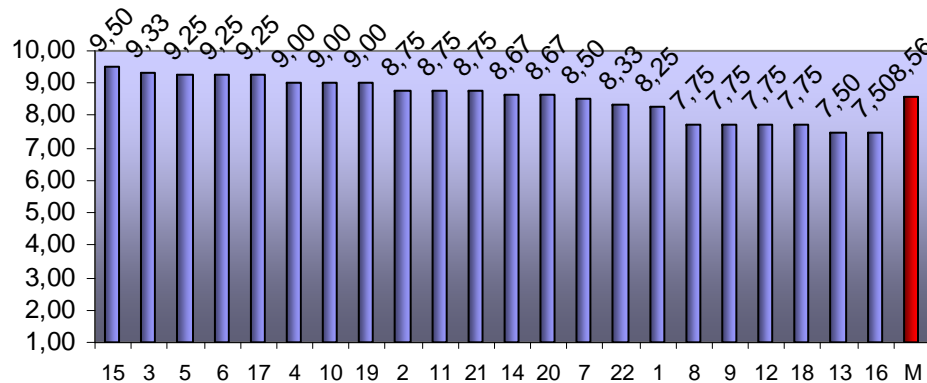

•NOTA: Los gráficos en los cuales de la pregunta 15 a 18 y de 20 a 22 están sin valores, pertenecen a encuestas cortas

# IMPORTANCIA

## Asistente Social 1

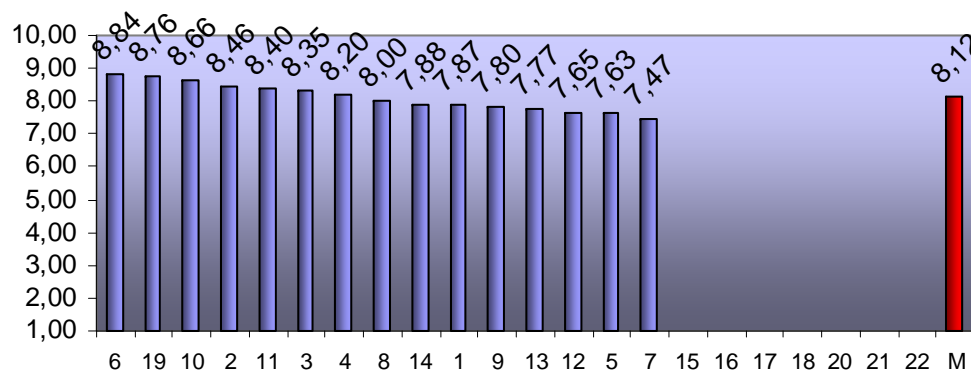

## Asistente Social 2

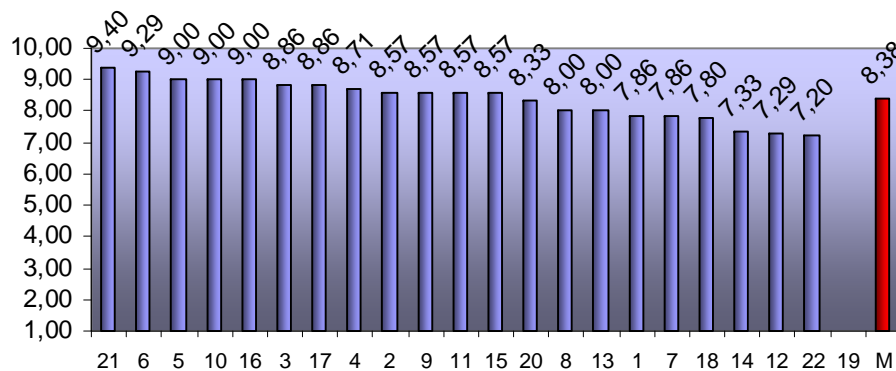

•**NOTA:** Los gráficos en los cuales de la pregunta 15 a 18 y de 20 a 22 están sin valores, pertenecen a encuestas cortas

# IMPORTANCIA

## TMGAF 1

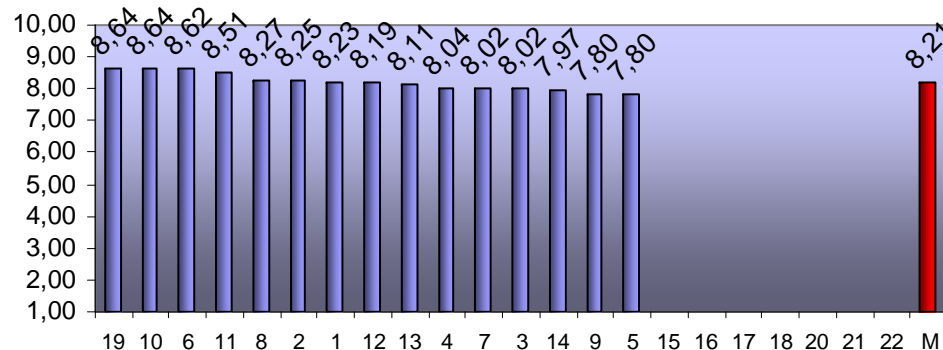

## TMGAF 2

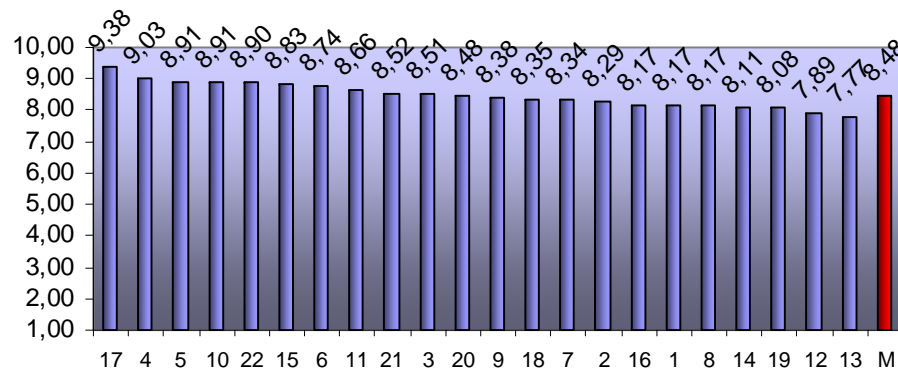

•**NOTA:** Los gráficos en los cuales de la pregunta 15 a 18 y de 20 a 22 están sin valores, pertenecen a encuestas cortas

# IMPORTANCIA

## Subinspector/a Tributos 1

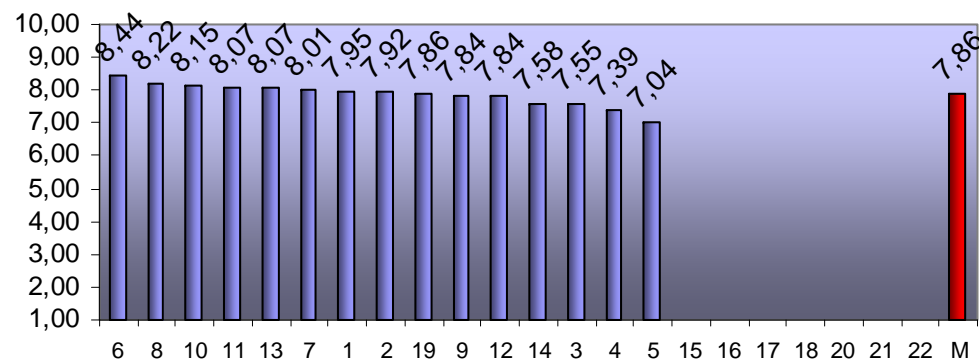

## Subinspector/a Tributos 2

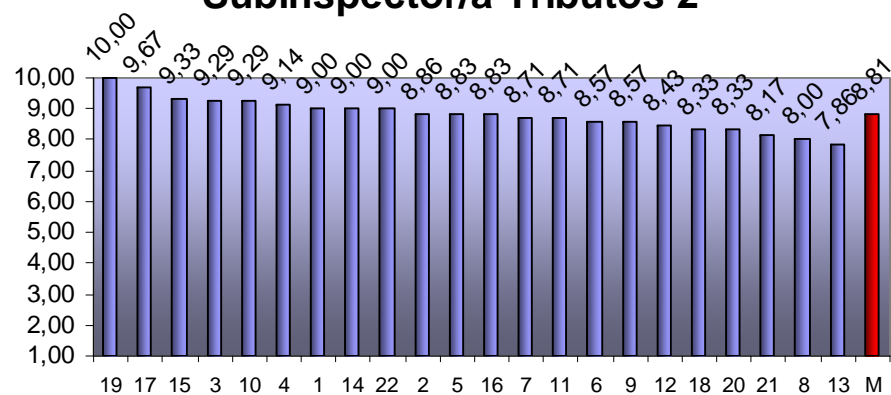

•**NOTA:** Los gráficos en los cuales de la pregunta 15 a 18 y de 20 a 22 están sin valores, pertenecen a encuestas cortas

# IMPORTANCIA

## Técnico/a Organización 1

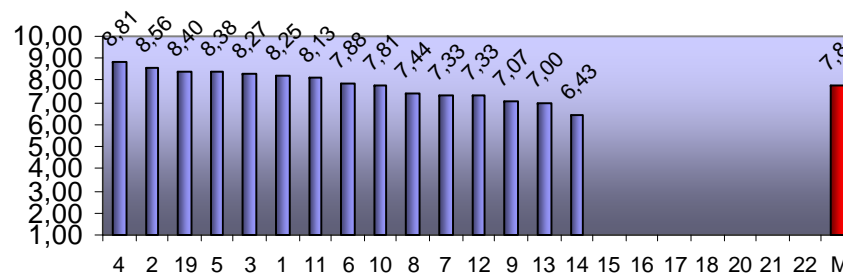

## Técnico/a Organización 2

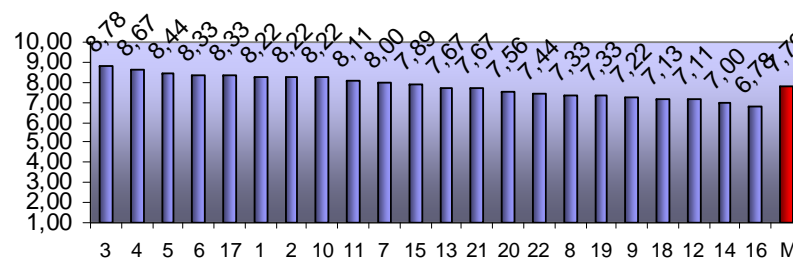

•**NOTA:** Los gráficos en los cuales de la pregunta 15 a 18 y de 20 a 22 están sin valores, pertenecen a encuestas cortas

# IMPORTANCIA

## Médico/a Deporte 1

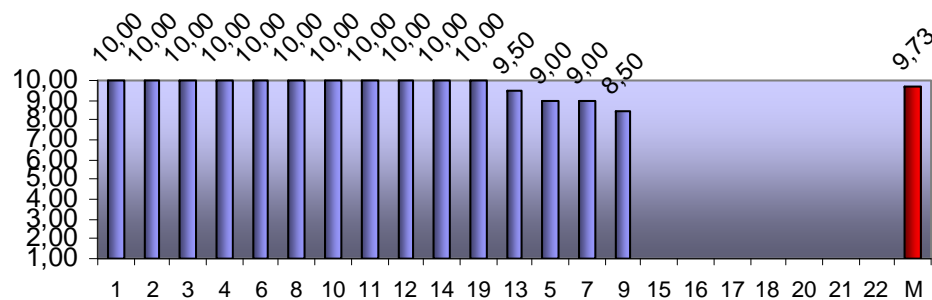

## Médico/a Deporte 2

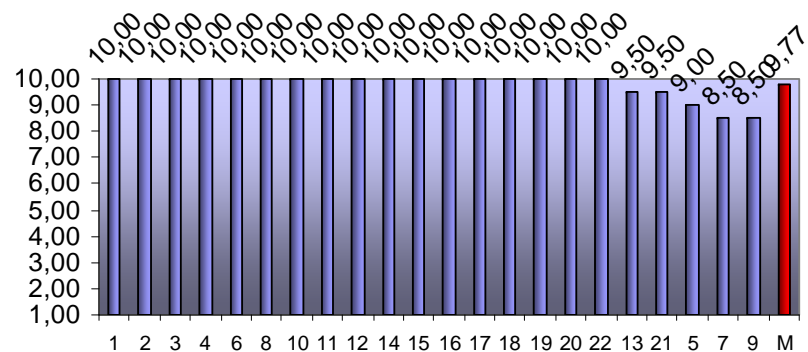

•**NOTA:** Los gráficos en los cuales de la pregunta 15 a 18 y de 20 a 22 están sin valores, pertenecen a encuestas cortas

# IMPORTANCIA

## Ingeniero/a Industrial 1

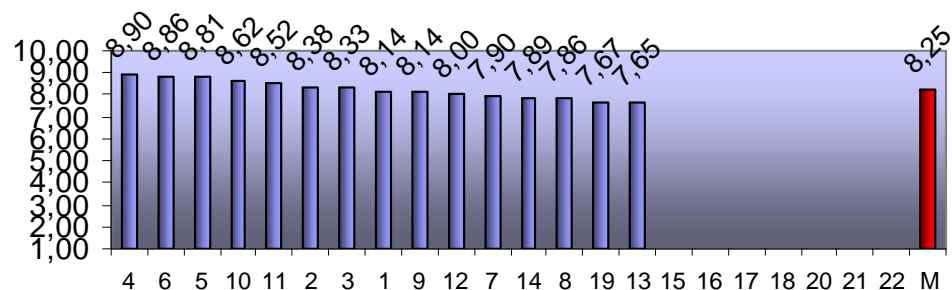

## Ingeniero/a Industrial 2

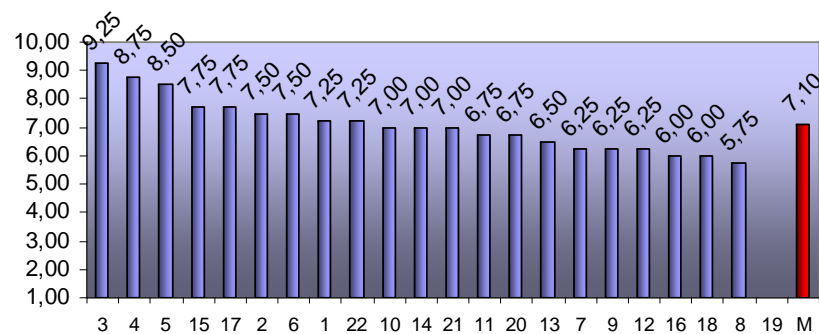

•**NOTA:** Los gráficos en los cuales de la pregunta 15 a 18 y de 20 a 22 están sin valores, pertenecen a encuestas cortas



# IMPORTANCIA

## PI Capataz Forestal

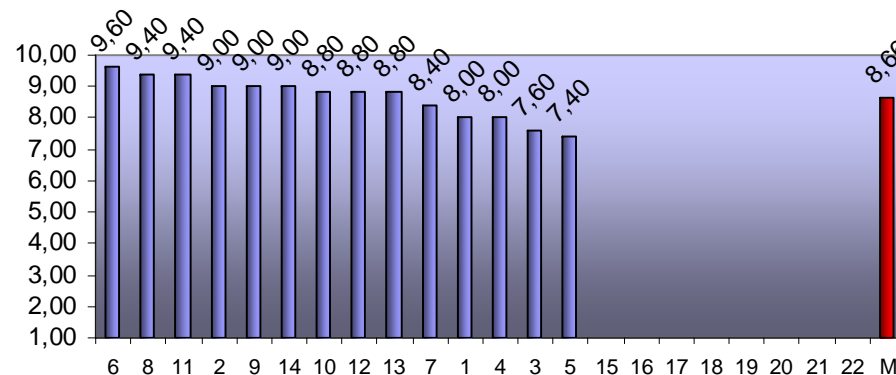

## PI Auxiliar Inspección Carreteras

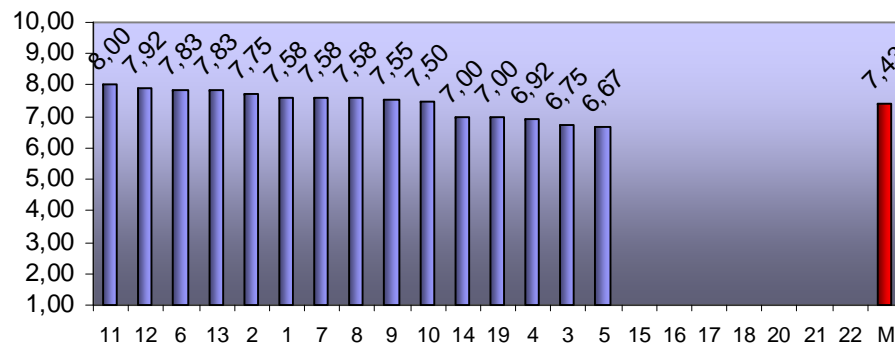

•**NOTA:** Los gráficos en los cuales de la pregunta 15 a 18 y de 20 a 22 están sin valores, pertenecen a encuestas cortas

# IMPORTANCIA

- COORDINADOR DEPORTIVO/A
- AYUDANTE TÉCNICO/A DE LABORATORIO
- AYUDANTE TÉCNICO DE BIBLIOTECA
- ADMINISTRATIVO (Promoción Interna)
- AGENTE FORESTAL (Promoción Interna)

- **NOTA:** En estas convocatorias no se preguntó sobre la importancia.