

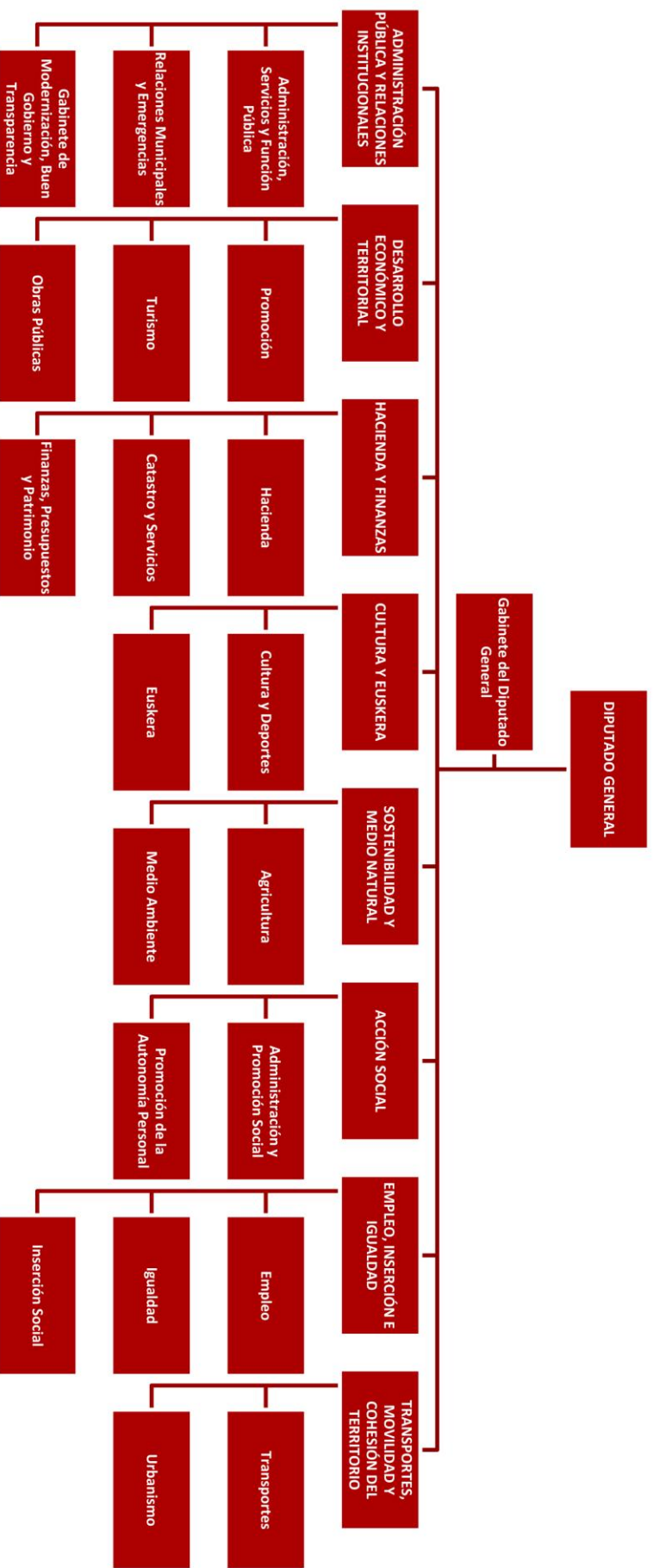

**Bizkaiko Foru
Aldundia
Diputación
Foral de Bizkaia**

ESTRUCTURA DE LA DIPUTACIÓN FORAL DE BIZKAIA

LEGISLATURA 2015-2019



La estructura de la Diputación Foral de Bizkaia durante esta legislatura se articulará en 8 Departamentos: Administración Pública y Relaciones Institucionales, Desarrollo Económico y Territorial, Hacienda y Finanzas, Cultura y Euskera, Sostenibilidad y Medio Natural, Acción Social; Empleo, Inserción e Igualdad y Transportes, Movilidad y Cohesión del Territorio.

Estos Departamentos mantendrán la siguiente configuración orgánica:

DEPARTAMENTO DE ADMINISTRACIÓN PÚBLICA Y RELACIONES INSTITUCIONALES

Este Departamento aglutina las Direcciones Generales de Administración, Servicios y Función Pública, por un lado, y la de Relaciones Municipales y Emergencias, por otro.

Además, dentro del Departamento se crea un Gabinete de Modernización, Buen Gobierno y Transparencia, que coordinará otras dos Direcciones Generales: Modernización de la Administración y Buen Gobierno y Transparencia.

Se adscriben al Departamento de Administración Pública y Relaciones Institucionales las sociedades forales Lantik S.A., Zugaztel S.A. y la Fundación Biscaytik Fundazioa.

DEPARTAMENTO DE DESARROLLO ECONÓMICO Y TERRITORIAL

Gestionará las Direcciones Generales de Promoción, Turismo y Obras Públicas y las sociedades forales Azpiegiturak S.A., Beaz S.A., Interbiak S.A., Seed Capital Bizkaia S.A. y Seed Capital Bizkaia Mikro S.A..

DEPARTAMENTO DE HACIENDA Y FINANZAS

Contará con cuatro Direcciones Generales: la de Hacienda, la de Catastro y Servicios, la de Finanzas, Presupuestos y Patrimonio y la del Tribunal Económico-Administrativo Foral (TEAF).

A este Departamento se adscribe la entidad pública foral de la Delegación en Bizkaia de Loterías y Apuestas del Estado (LAE)

DEPARTAMENTO DE CULTURA Y EUSKERA

Este Departamento se articula en torno a dos Direcciones Generales: Cultura y Deportes y Euskera.

Y en su organigrama se integran Euskalduna Jauregia S.A., BizkaiKOA y las fundaciones Bizkaia-Bizkaialde Fundazioa y Azkue Fundazioa.

DEPARTAMENTO DE SOSTENIBILIDAD Y MEDIO NATURAL

Aglutina las Direcciones Generales de Agricultura y Medio Ambiente y gestionará las sociedades forales Basalan S.A.y Garbiker S.A..

DEPARTAMENTO DE ACCIÓN SOCIAL

De este Departamento dependerán las Direcciones Generales de Administración y Promoción Social y de Promoción de la Autonomía Personal.

Asimismo, se adscriben a él el Instituto Foral de Asistencia Social IFAS-GUFE y el Instituto Tutelar de Bizkaia.

DEPARTAMENTO DE EMPLEO, INSERCIÓN E IGUALDAD

Tres son las Direcciones Generales que dependerán de este Departamento: Empleo, Igualdad e Inserción Social.

DEPARTAMENTO DE TRANSPORTES, MOVILIDAD Y COHESIÓN DEL TERRITORIO

La Dirección General de Transportes y la Dirección General de Urbanismo configuran este Departamento, que, además, será responsable de la sociedad foral Aparkabisa.

La estructura de la Diputación Foral de Bizkaia para la presente legislatura se completa con el **Gabinete del Diputado General**, desde el que se coordinarán tres Direcciones Generales: la de Comunicación, la de Acción Exterior y la del Observatorio de Bizkaia.