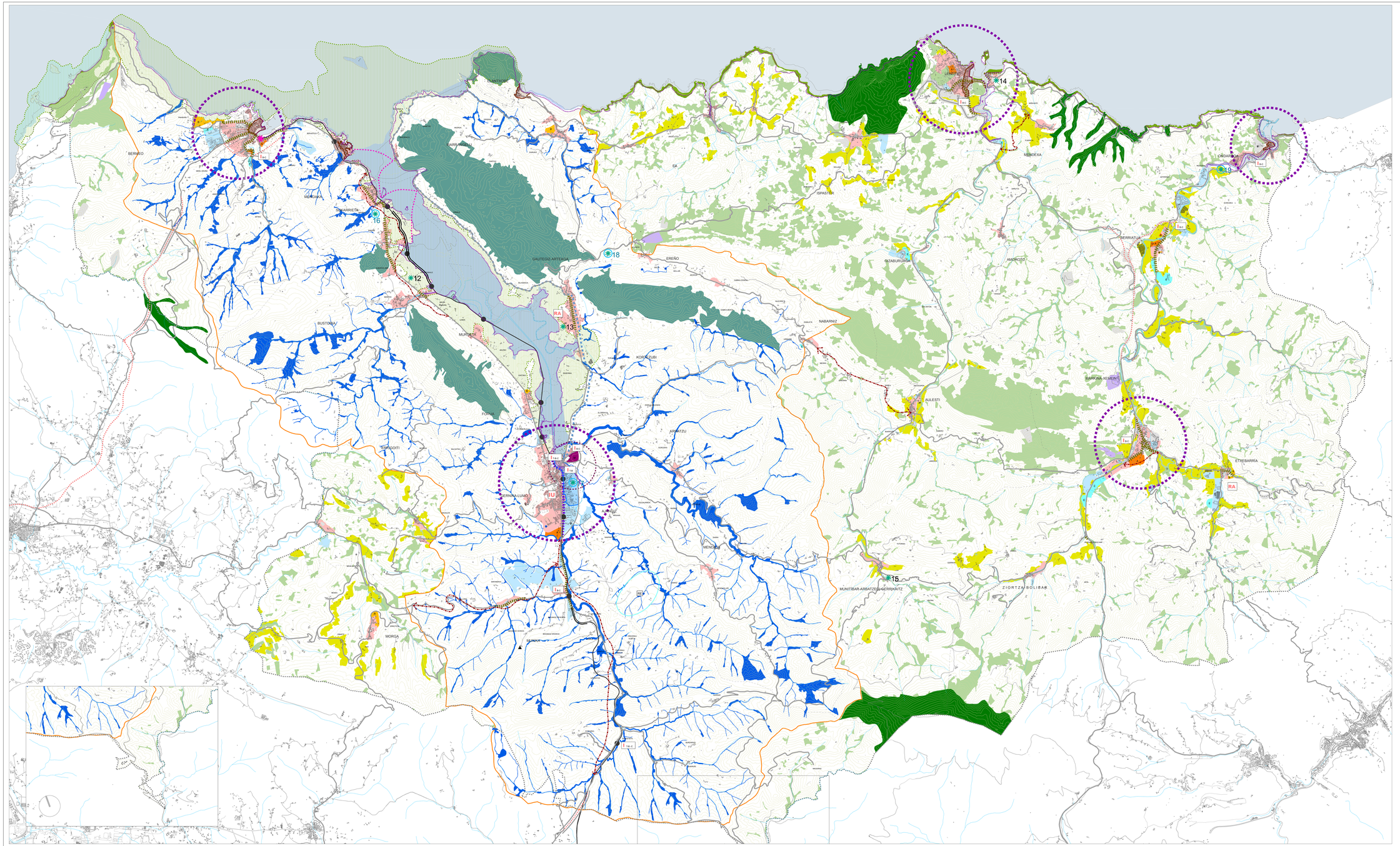


INGURU FISIKOAREN KATEGORIAK
CATEGORÍAS DE ORDENACIÓN DEL MEDIO FÍSICO

BABES FIGURA PROPIA DUTEN NATURAGUNE
ESPACIOS NATURALES CON FIGURAS PROPIAS DE PROTECCIÓN

URDAIBAIKO BIOSFERA ERRESERBA
RESERVA DE LA BIOSFERA DE URDAIBAI

ELEMENTU APARTEKO BABESTEAK
ESPACIOS NATURALES PROTEGIDOS

- **GAZTELUGATXEKO DOMINE**
 SAN JUAN DE GAZTELUGATXE
- **URDAIBAIKO BIAI SAREA**
 RED FLUVIAL DE URDAIBAI
- **URDAIBAIKO ITSASADARTZE EREMUAK ETA PADURAK**
 ENCINARES CANTÁBRICOS DE URDAIBAI
- **URDAIBAIKO ARTEZIAR KANTXATARAKO**
 ENCINARES CANTÁBRICOS DE URDAIBAI
- **LEA IBAIA** (1.1. Ihitzaitzko Planeko Xedeko Orria)
 RÍO LEA (Hojaplo en el Plano de Ordenación 1.1)
- **MUNDAKA-BERMEOKO ITSASERTZA**
 RÍO BISTIBAI (Hojaplo en el Plano de Ordenación 1.1)
- **HEGAZTIENTZAKO BABESGUNE BEREZIKO EREMUA (HBE) "URDAIBAIKO ITSASADARRA"**
 ZONA DE ESPECIAL PROTECCIÓN PARA LAS AVES DE LA RÍA DE URDAIBAI

BABES FIGURA PROPIA DUTEN NATURAGUNE
ELEMENTOS SINGULARES PROTEGIDOS

- **MUGARRI ARTADIA ZUHAITZ APARTEKO (EBAKATUTA**
 ENCINA DE MUGARRI ESCARDADA PARCIALMENTE

BABES BEREZIA
ESPECIAL PROTECCIÓN

- **INTERES NATURALEKO EREMUAK**
 ÁREAS DE INTERÉS NATURAL
- **BERTAKO LANDAREDENO GUNEAK ETA LEHENTASUNEZKO KONSERVATZEKO INTERESGUNE HABITATAK**
 ÁREAS DE SUJETAS A RESTRICCIÓN Y HÁBITATS DE INTERÉS COMUNITARIO PRIORITARIOS
- **KOSTALDEKO BABESAREN EREMUAK**
 ÁREAS DE PROTECCIÓN LITORAL

NEKAZARITZAKO, ABELTZAINTZAKO ETA BASOGINTZARAKO BALIOREAK BABESTEKO LURZORUAK
SUELOS DE PROTECCIÓN DE LOS RECURSOS AGROPECUARIOS Y FORESTALES

- **BALIO ESTRATEGIKO LABORDANDAK**
 CABAÑA DE ALTO VALOR ESTRATÉGICO

ASENTAMENDU SISTEMA
SISTEMA DE ASENTAMIENTOS

- **OKUPAZIO MUGEN ESPAINIA MIXTO ERABILERAKO (HIRIGUNEKO SEKTOREAK/EGITAZ)**
 ÁMBITO LIMITE A LA OCUPACIÓN PARA USO MIXTO (TERCIARIO/ RESIDENCIAL)
- **OKUPAZIO MUGEN ESPAINIA JARDUERA EKONOMIKORAKO**
 ÁMBITO LIMITE A LA OCUPACIÓN PARA ACTIVIDAD ECONÓMICA
- **OKUPAZIO MUGEN ESPAINIA EGITUZKO ERABILERARAKO: DENTSITATE ERTAINA-BAXUA (30-50 ETXEBIZ/HA)**
 ÁMBITO LIMITE A LA OCUPACIÓN PARA USO RESIDENCIAL: MEDIA-BAJA (DENSIDAD: 30-50 viv/ha
- **OKUPAZIO MUGEN ESPAINIA EGITUZKO ERABILERARAKO: DENTSITATE ERTAINA (50-80 ETXEBIZ/HA)**
 ÁMBITO LIMITE A LA OCUPACIÓN PARA USO RESIDENCIAL: MEDIA-ALTA (DENSIDAD: 50-75 viv/ha
- **ERRESERBA ESTRATEGIKOA JARDUERA EKONOMIKORAKO**
 RESERVA ESTRATÉGICA PARA ACTIVIDAD ECONÓMICA
- **PLANGINTZAREKIKO BATERAGARRITZEARREN EREMUA**
 ÁMBITOS DE COMPATIBILIZACIÓN GENERAL. Gernika Lumo-Ajangiz

BERRIKUNTZA ESTRATEGIAK/
ESTRATEGIAS DE RENOVACIÓN

- **SUPERTZE-ESPAZIOAK**
 ESPACIOS DE REDENSIFICACIÓN
- **BIRMOLDATZE ESPAZIOAK, HIRIKO ZIHARBIDEEN BIRMOLDATZEA**
 ESPACIOS DE RENOVACIÓN-RECONVERSIÓN DE TRAVESÍAS urbanas
- **BIRMOLDATZE ESPAZIOAK, TRAFIKORIK GABEKO BIDEEN TRATAMENDUA**
 ESPACIOS DE RENOVACIÓN-RECUPERACIÓN DE VÍAS FUERA DE SERVICIO
- **BIRGAITU BEHARREKO EREMUAK**
 ESPACIOS DE REHABILITACIÓN

TRENBIDE SAREKO EKINTZAK
ACCIONES EN LA RED FERROVIARIA

- **TREN GELTOKIA EGOKITZEA ETA PORTUARAKO SARBIDEA BIRMOLDATZEA**
 ADAPTACIÓN DE ESTACIÓN FERROVIARIA Y REMODELACIÓN DE ACCESO AL PUERTO
- **TRENBIDE BATETIK BI EGITEA**
 DESDOBLAMIENTO DE VÍA
- **TRENBIDEEN TRAZATUA HIRIAN INTEGRATZEKO PROPOSAMENA**
 TRAZADO FFCC. PROPUESTA DE INTEGRACIÓN URBANA

BIDE SAREKO EKINTZAK
ACCIONES EN LA RED VIARIA

ORAINGO EGOERA
ESTADO ACTUAL

- **GAUR EGUNGO BIDE SAREA**
 RED VIARIA ACTUAL
- **EGITEN ARI DEN BIDE SAREA**
 RED VIARIA EN EJECUCIÓN

PROPOSAMENAK
PROPUESTAS

- **LAPA PROPOSATUTAKO SAREA**
 RED PROPUESTA POR EL PTP
- **HIRIGUNEKO BELBIDE ALTERNA TIBOA**
 RECORRIDO ALTERNATIVO EN CASCO URBANO

MUGIKORTASUN ALTERNATIBOAREN EGITURA
ESTRUCTURA DE MOVILIDAD ALTERNATIVA

- **IBAIZABAL HARAN ETA BILBORANGO BIDARI ETA MERKANTZIEN IGURI KOLEKTIBO NAGUSITARAKO ARDATZA: ITSASONTZIZ ETA TRENBIDEZ BIDAIARIEN ETA MERKANTZIEN EGUNEKO GARRAIOETARAKO ARDATZA.**
 EJE DE TRANSPORTE FERROVIARIO MIXTO EN EL VALLE DEL NERVIÓN, Y TELMO DE TIPO FERROVIARIO CON DOBLE VÍA, PARA LOS PRINCIPALES FLUJOS COLECTIVOS DE VIAJEROS Y MERCANCÍAS, ACTUAL O EN EJECUCIÓN
- **ERREPIDE BIDEZKO SASOIKO GARRAIO PUBLIKORAKO ARDATZA**
 EJE DE TRANSPORTE PÚBLICO POR CARRETERA DE CARÁCTER ESTACIONAL
- **ITSASADARREKO TRANSBORDADORE LINEA**
 LÍNEA DE ESTE DE CONEXIÓN ENTRE MARGENES
- **GARRAIO KOLEKTIBORAKO LEHEN MAILAKO ARDATZAREN NODOA ETA INGURUKO ERREFERENTZIA GUNEA**
 NODO DE EJE PRIMARIO Y CENTRO DE ÁMBITO DE REFERENCIA PARA TRANSPORTE COLECTIVO
- **GARRAIO KOLEKTIBORAKO LEHEN MAILAKO ARDATZAK**
 EJES PRIMARIOS DE TRANSPORTE COLECTIVO
 - BERMEO - MUNDAKA
 - BERMEO - GERNIKA - MORGA - MENDATA
 - LEKEITIO - MARKINA - DURANGO
 - ONDARROA - MARKINA - DURANGO

GARRAIO SISTEMAREN OSAGAIAK
ELEMENTOS DEL SISTEMA DE TRANSPORTE

- **TRENA-AUTOBUSA INTERMODALITATE GUNEA**
 PUNTO DE INTERMODALIDAD tren-bus
- **TRENA-AUTOBUSA-AUTOBUSA INTERMODALITATE GUNEA**
 PUNTO DE INTERMODALIDAD tren-bus-bus
- **AUTOBUSA-AUTOBUSA INTERMODALITATE GUNEA**
 PUNTO DE INTERMODALIDAD bus-bus

EUSKADI MAILAKO ESPARRAMENDUEI DAGOZKIOKIN ZUZKIDURA
ESTRATEGIAS DOTACIONALES Y LÍNEAS DE ACTUACIÓN SECTORIAL

ESPARRENDU SINGULARRA
EQUIPAMIENTO SINGULAR

- **Egun Degunak**
 Equipamientos existentes
- **Proposamena**
 Equipamientos propuestos

Centros de Educación Ambiental

12 **Gueñes Biodiversitate Zentroa**
Centro de Biodiversidad de Gueñes. Torre Martiartu

13 **Urdaibai Bird Center**
Urdaibai Bird Center

14 **Matxitxako**
Molino de Manuel de Maria Ercoreca

15 **Energia Berriztagarrien Interpretazio Zentroa eta Aisialdi Guneak**
Centro de interpretación de energías Renovables y Zona de Esparcimiento

16 **Espazio Kultural Singular Iberre**
Espacio Cultural Singular de Iberre

17 **Gernika-Bermeo Hegoaldeko Interpretazio Zentroa**
Centro de Interpretación Sur Gernika-Bermeo

18 **Kortezubi, Gernikaren Paisaiaren Gaudiberbidetarako Interpretazio Zentro txikia**
Centro de Interpretación del Paisaje de Gernika

19 **Ingurumenaren Interpretazio Zentro Alemin.**
Alemin
Centro de Interpretación Ambiental de Ibarr. Ondarroa

INFORMAZIO GEHIGARRIA
INFORMACIÓN ADICIONAL

- **ERAUKI FUNTZIONALAREN MUGA**
 LIMITE DEL ÁREA FUNCIONAL

UDAL PLANGINTZA EGUNGAILUA/ EGUNERA. BIFAKO GIS 2013KO MARTXOAN:
PLANEAMIENTO MUNICIPAL EN EL ÁREA FUNCIONAL. GIS DE LA DFB A MARZO DE 2013.

- **EGOITZAKOA**
 RESIDENCIAL
- **JARDUERA EKONOMIKOA**
 ACTIVIDAD ECONÓMICA
- **SISTEMA OROKORRA**
 SISTEMA GENERAL
- **ERAUZKETA JARDUERA** * Erauzketa jarduera mugatuta ukit planeamendurik zaintzu eu.
 RECLASIFICACIÓN DE SUELO. * La reclasificación de actividades económicas a existentes no. Planeamiento Municipales.

ITSAS-LEHORREKO JABARI PUBLIKOA (ILJP)
DOMINIO PÚBLICO MARÍTIMO TERRESTRE

ITSAS-LEHORREKO JABARI PUBLIKOA (ILJP)
DOMINIO PÚBLICO MARÍTIMO TERRESTRE

BFA DFB
Bizkaiko Foru Aldundia
Diputación Foral de Bizkaia
Informatika Sail
Departamento de Informática

Gernika- Markinako Eskualde Eguraren Lurraldearen Zatiko Plana
Plan Territorial Parcial del Área Funcional de Gernika-Markina

ANTOLAMENDU PLANOAK
PLANOS DE ORDENACIÓN

6. - LURRALDE EREDUA
6. - MODELO TERRITORIAL

2014KO EKAINA
JUNIO de 2014

E: 1/25.000

Ezquiaga Arquitectura, Sociedad y Territorio S.L.