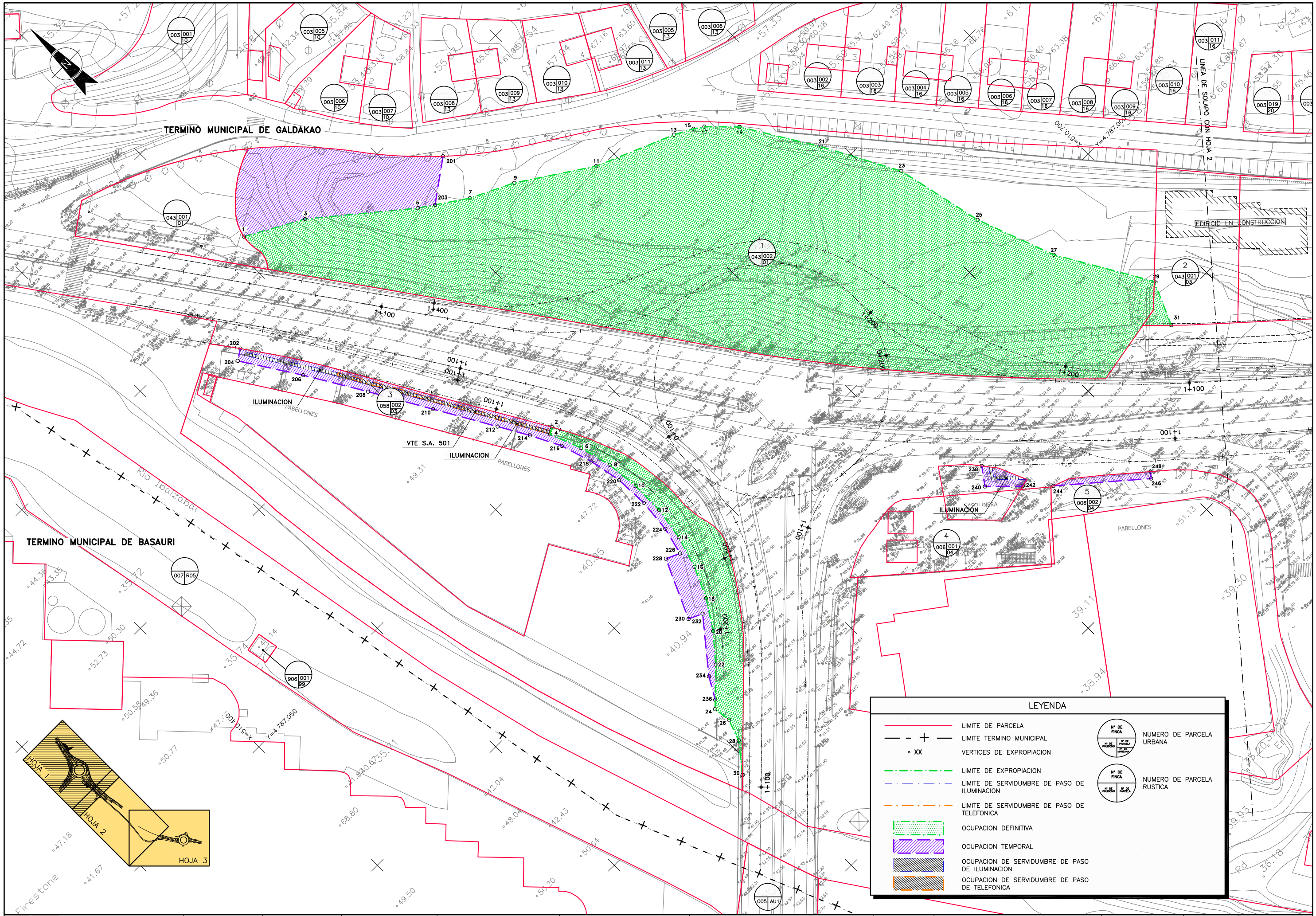

BFA DFB BIZKAIKO FORU ALDUNDIA
DIPUTACION FORAL DE BIZKAIA

AZPIEGITURETARAKO ETA LURRALDE GARAPENERAKO SAILA
DEPARTAMENTO DE INFRAESTRUCTURAS ECONOMICO Y TERRITORIAL

BERRIKUNTZA ETA ERREPIDE KUDEAKETAKO ZUZENDARITZA NAGUSIA
DIRECCION GENERAL DE INNOVACION Y GESTION VIARIA

BIDEEN SEGURTASUNERAKO, HOBEKUNTZARAKO ETA MODERNIZAZIORAKO ZERBITZUA
SERVICIO DE SEGURIDAD VIAL, MEJORA Y MODERNIZACION

AHOLKULARIA / CONSULTOR
dair
IP ingeplan

EGITAMUAREN ZUZENDARITZA / DIRECCION DEL PROYECTO
PILAR TRUEBA FERNANDEZ
JEFA DE SERVICIO
FARUK MOUHRAT RAMIREZ
JEFE DE SECCION

EGITAMUAREN TITULUA / TITULO DEL PROYECTO
REORDENACION DE ACCESOS EN LA CARRETERA N-634 DEL P.K. 103+200 AL P.K. 104+200 (MERCADILLO-IRUBIDE) EN GALDAKAO

GAKOA / CLAVE
DATA / FECHA DICIEMBRE 2020

IZENDURA / DESIGNACION
EXPROPIACIONES
PLANTA. HOJA-1

ESKALA (K) / ESCALA (S)
1/500
ORIGINAL EN A1

Z.bis / Nº
11

3 TIK 1 ORRIA
HOJA 1 DE 3

C:\Users\Maria.DAIR\Dair Dropbox\Team Silvia\415-11-Irubide\Planos\011.Expropiaciones\1100Plan.dwg, 21/12/2020 10:18:21, REVISION-0

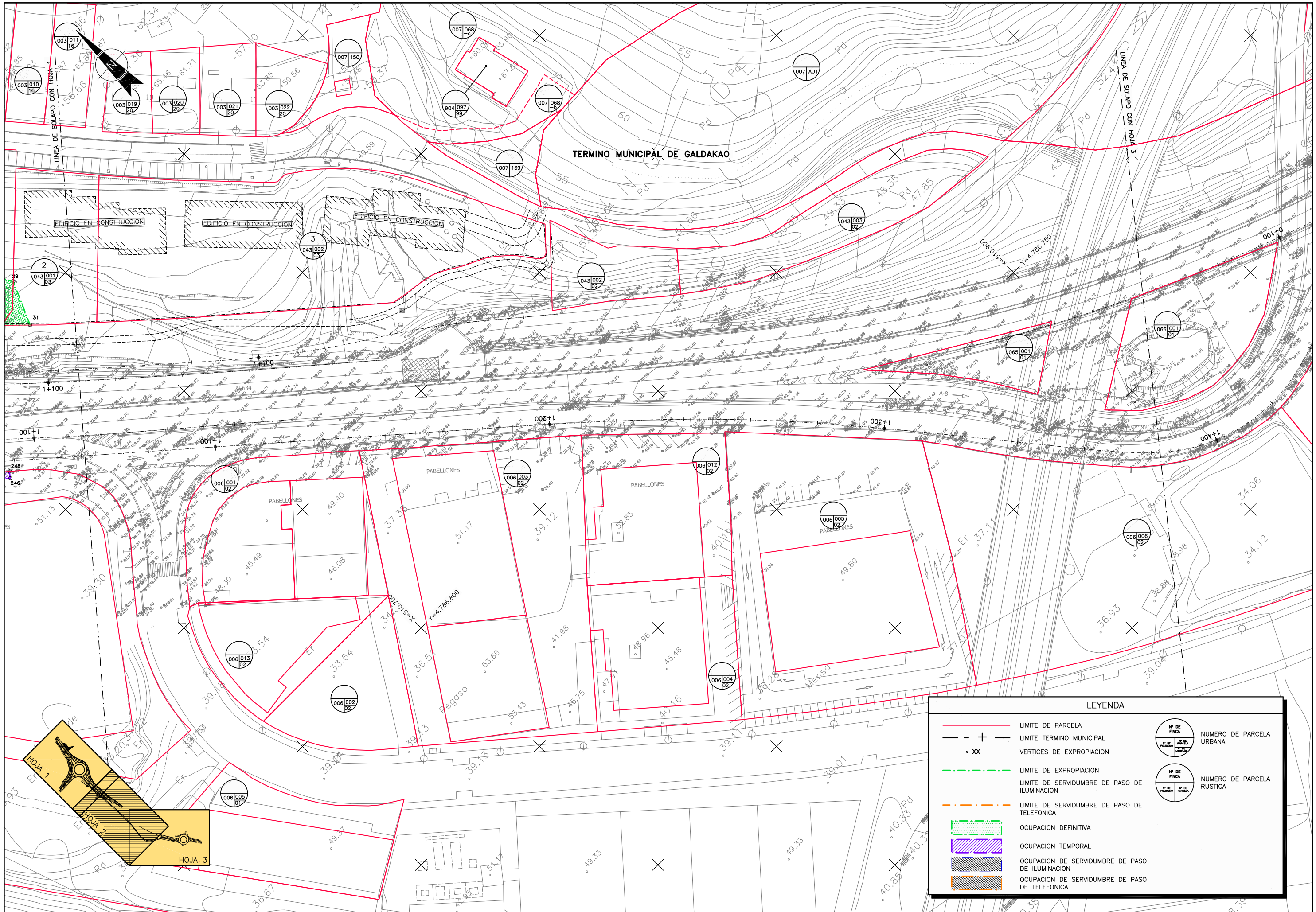

BFA DFB

BIZKAIKO FORU ALDUNDIA
DIPUTACION FORAL DE BIZKAIA

AZPIEGITURETARAKO ETA LURRALDE GARAPENERAKO SAILA
DEPARTAMENTO DE INFRAESTRUCTURAS ECONOMICO Y TERRITORIAL

BERRIKUNTZA ETA ERREPIDE KUDEAKETAKO ZUZENDARITZA NAGUSIA
DIRECCION GENERAL DE INNOVACION Y GESTION VIARIA

BIDEEN SEGURTASUNERAKO, HOBEKUNTZARAKO ETA MODERNIZAZIORAKO ZERBITZUA
SERVICIO DE SEGURIDAD VIAL, MEJORA Y MODERNIZACION

AHOLKULARIA / CONSULTOR
dair
Ingeplan

EGITAMUAREN ZUZENDARITZA / DIRECCION DEL PROYECTO
PILAR TRUEBA FERNANDEZ
JEFA DE SERVICIO
FARUK MOUHRAT RAMIREZ
JEFE DE SECCION

EGITAMUAREN TITULUA / TITULO DEL PROYECTO
REORDENACION DE ACCESOS EN LA CARRETERA N-634 DEL P.K. 103+200 AL P.K. 104+200 (MERCADILLO-IRUBIDE) EN GALDAKAO

GAKOA
CLAVE
DATA
FECHA DICIEMBRE 2020

LZENDURA
DESIGNACION
EXPROPIACIONES
PLANTA. HOJA-2

ESKALA (K)
ESCALA (S)
1/500
ORIGINAL EN A1

Z bis / Nº
11

3 TIK 2 ORRIA
HOJA 2 DE 3

C:\Users\Maria.DAIR\Dair Dropbox\Team Silvia\415-11-Irubide\Planos\011.Expropiaciones\1100Plan.dwg, 21/12/2020 10:19:22, REVISION-0

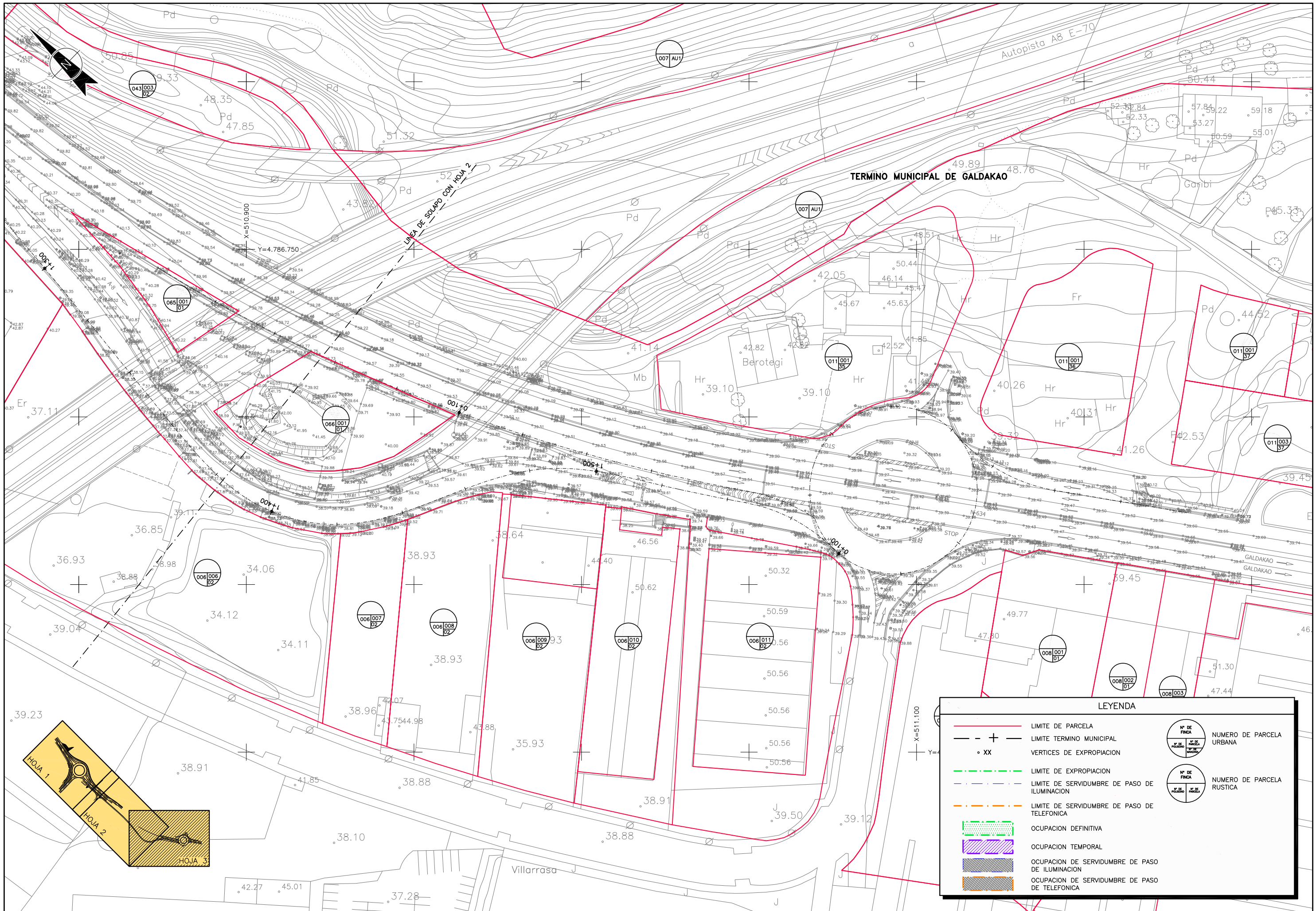

BFA DFB BIZKAIKO FORU ALDUNDIA
DIPUTACION FORAL DE BIZKAIA

AZPIEGITURETARAKO ETA LURRALDE GARAPENERAKO SAILA
DEPARTAMENTO DE INFRAESTRUCTURAS ECONOMICO Y TERRITORIAL

BERRIKUNTZA ETA ERREPIDE KUDEAKETAKO ZUZENDARITZA NAGUSIA
DIRECCION GENERAL DE INNOVACION Y GESTION VIARIA

BIDEEN SEGURTASUNERAKO, HOBEKUNTZARAKO ETA MODERNIZAZIORAKO ZERBITZUA
SERVICIO DE SEGURIDAD VIAL, MEJORA Y MODERNIZACION

AHOLKULARIA / CONSULTOR
dair
IP ingeplan

EGITAMUAREN ZUZENDARITZA / DIRECCION DEL PROYECTO
PILAR TRUEBA FERNANDEZ
JEFA DE SERVICIO
FARUK MOUHRAT RAMIREZ
JEFE DE SECCION

EGITAMUAREN TITULUA / TITULO DEL PROYECTO
REORDENACION DE ACCESOS EN LA CARRETERA N-634 DEL P.K. 103+200 AL P.K. 104+200 (MERCADILLO-IRUBIDE) EN GALDAKAO

GAKOA / CLAVE
DATA / FECHA DICIEMBRE 2020

IZENDURA / DESIGNACION
EXPROPIACIONES
PLANTA. HOJA-3

ESKALA (K) / ESCALA (S) 1/500
ORIGINAL EN A1

Z bka / Nº 11

3 TIK 3 ORRIA
HOJA 3 DE 3

C:\Users\Maria.DAIR\Dair Dropbox\Team Silvia\415-11-Irubide\Planos\011.Expropiaciones\1100Plan.dwg, 21/12/2020 10:21:08, REVISION-0