

## Parte de registro aguardos/esperas corzo

Datos persona cazadora				Mod.24/01
Apellidos/Nombre			DNI	
Municipio			Paraje	
Clasific.terreno cinegético	ZCC <input type="checkbox"/>	TCAC <input type="checkbox"/>	Coto <input type="checkbox"/>	

Datos aguardo/ espera	
Nº Autorización	Temporada

Nº aguardo/espera	1	2	3	4	5
Fechas esperas/aguardos					
Hora inicio					
Hora fin					
Total horas					
Nº Vistos <b>no</b> cazados					
Nº Disparos efectuados					
Nº de corzos capturados					
Peso (kg)					
SEXO (Macho/Hembra)					
Edad (Jov.(0-2)/Ad.(2-5)/Viej.(>5))					
Hembra gestante (Sí/No)					
Nº fetos /Peso (g)					
Estado corporal*					

\*Delgado/Normal/Gordo

Medidas corporales (Todos)					
Medida 1 (cm)					
Medida 2 (cm)					
Medida 3 (cm)					
Medida 4 (cm)					

\*Ver figura 1 al dorso

Medidas trofeo (Corzo macho)					
Medida 5 (cm) (Izquierda/Derecha)	/	/	/	/	/
Medida 6 (cm) (Izquierda/Derecha)	/	/	/	/	/
Nº Puntas totales					

\*Ver figura 2 al dorso

Observaciones:
----------------

Firma:
--------

Figura 1.

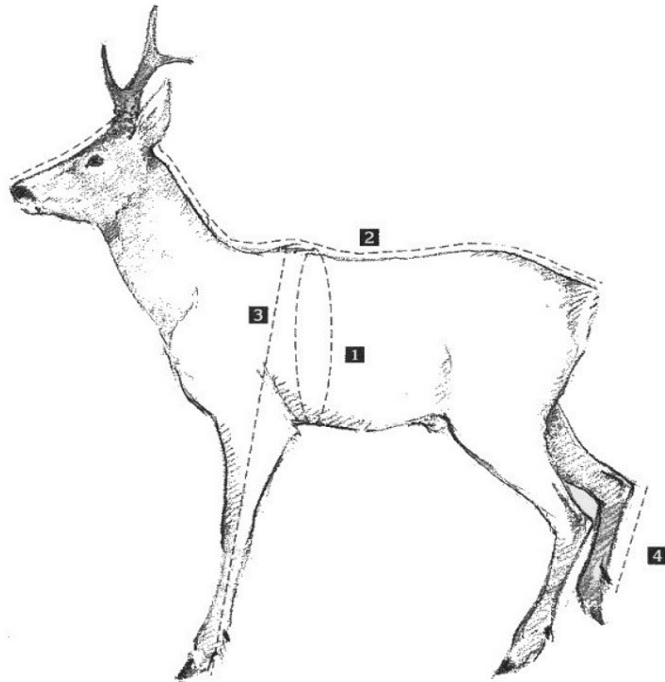

1. Al nivel de la axila de la cruz.
2. Medir con el animal de costado, estirado en posición natural, siguiendo el contorno desde el extremo del hocico al extremo de la rabadilla.
3. Medir con el animal de costado, desde el extremo de la pazuña, en postura de andar, hasta lo más alto del hombro
4. Medir desde la base de la pazuña (Donde empieza, no la punta) hasta la curva del talón (Flexionar el pie).

\*Fuente: Asociación del Corzo Español

Figura 2.

5. Longitud del cuerno  
 Izquierdo  
 Derecho
6. Perímetro de roseta  
 Izquierda  
 Derecha

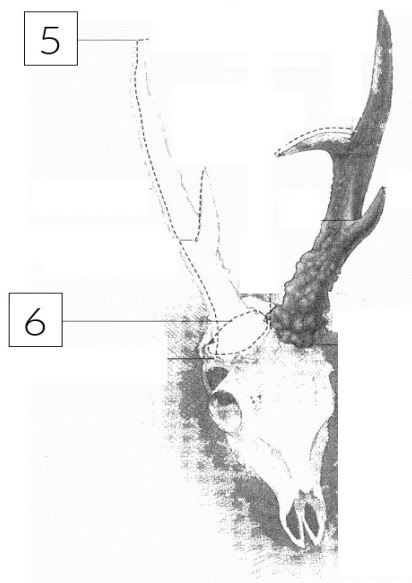

\*Fuente: Asociación del Corzo Español