

# Getxo



**Erromoko Kultur Aetoa**

Aula de Cultura de Romo

## GETXO

**IZENA:** Erromoko Kultur Aretoa.

**HELBIDA :** Lope de Vega kalea, 12. zk.

**POSTA KODIA :** 48930

**TELEFONIA :** 944644810

**JENDEARENTZAT IREKIA DAGOEN ORDUTEGIA :** Astelehenetik ostiralera, 11:00etatik 13:00etara eta 18:00etatik 21:00etara, larunbatetan, 11:00etatik 13:00etara.

**URTEKO HILEAK :** Uztail, abuztu eta irailean itxita dago.

**ARETOAREN KOKAPENA ERAIKINEAN :** Beheko solairua..

**ARETOA NOIA HELDU :** Ataurrera heldu eta horik, zuzenean , aretora.

**ZORUA:** Ceflex nafarra.

**HORMAK:** Ceflex nafar argian pintaturik.

**SABAIK:** Eskaiola zurizko panelak.

**ARGIZIAPENA ETA ELEKTRIZATEA :** Argiztapen naturala eta PAR lanparak jartzeko proiektore txikidun errei elektrifikatuak. Korrontea hartzeko guneen kopurua egokia da.

**BILTEGIAK :** Bat, txikia.

**OSAGARRI FUNTZIONALAK :** Peanak, erakuslehoiak eta argazkiak jartzeko markoak.

**HORMEN GAINEKO MUNTAKETA :** Bariladun erreiak.

**ESPAZIOAREN MALGUTASUNA :** Bai, panelen bidez.

**ZAINZA ETA SEGURITASUNA :** Atezaina, suteen aurkako sistema eta lapurreten aurkako alarma.

\* \* \* \*

## GETXO

**NOMBRE :** Aula de Cultura de Romo.

**DIRECCIÓN :** c/ Lope de Vega n.º 12

**DISTRITO POSTAL :** 48930.

**TELÉFONO :** 944644810

**HORARIO DE APERTURA AL PÚBLICO :** De lunes a viernes de 11:00 a 13:00 y de 18:00 a 21:00, sábados de 11:00 a 13:00.

**MESES DEL AÑO :** Cierra Julio, Agosto y Septiembre.

**UBICACIÓN DE LA SALA EN EL EDIFICIO :** Planta baja..

**ACCESOS A LA SALA :** Se accede a un vestíbulo y de ahí directamente a la sala.

**SUELO:** Ceflex ocre.

**PAREDES :** Pintadas en color ocre claro.

**TECHOS :** Paneles de escayola blancos.

**ILUMINACIÓN Y ELECTRICIDAD :** Iluminación natural y carriles electrificados con pequeños proyectores para lámparas PAR. Número ordinario de tomas de corriente.

**ALMACENES :** Uno pequeño.

**COMPLEMENTOS FUNCIONALES :** Peanas, vitrinas y marcos para fotografías.

**MONTAJE SOBRE PAREDES :** Carriles con varillas.

**FLEXIBILIDAD DEL ESPACIO :** Sí, mediante paneles.

**VIGILANCIA Y SEGURIDAD :** Conserje, sistema contra incendios y alarma antirrobo.

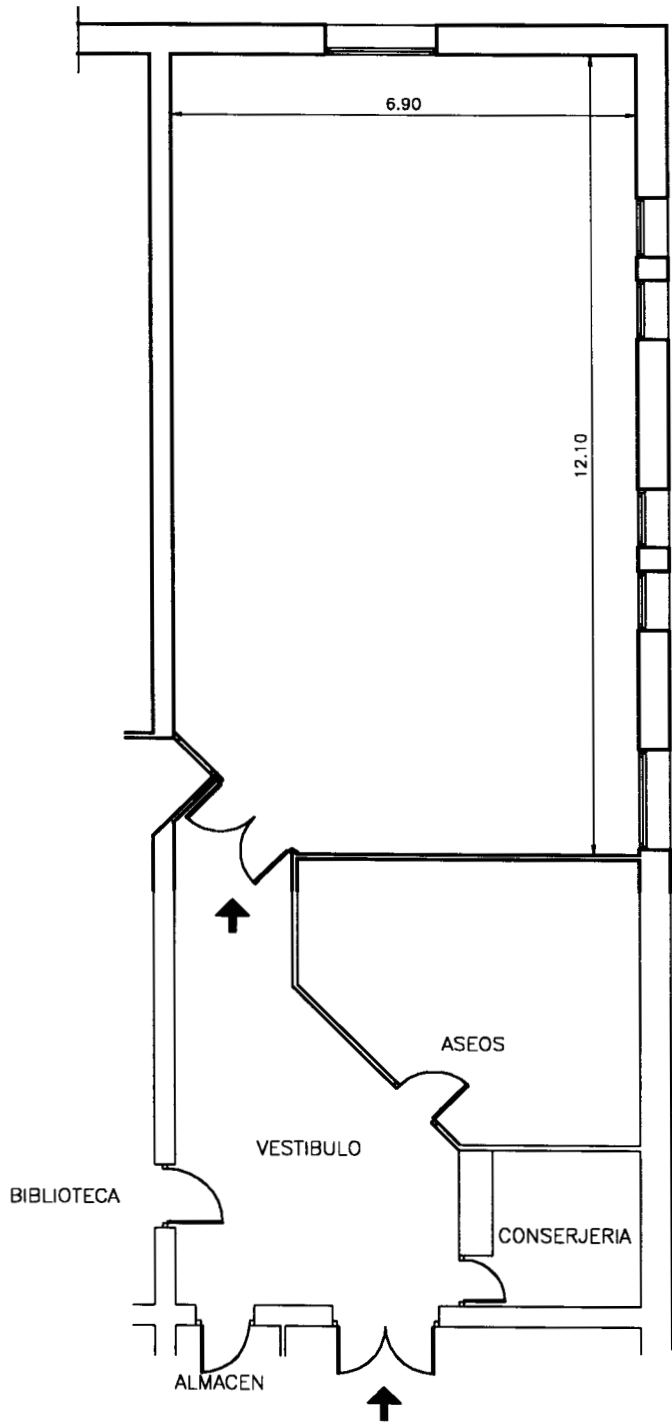

GETXO  
ROMO

ESCALA GRAFICA:

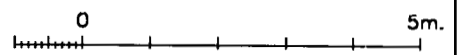



**OHIZKO ERAKUSKETA** : Pintura, eskultura, argazkiak, lantegi plastikoak, didaktikoak eta G.K.E.k.

**ERAKUSKETA EGITEKO BESTE AUKERA BATZUK** : Ez dago arean.

**ERAIKINAREN BESTE INSTALAZIO BATZUK** : Liburutegia eta Euskaltegia.

**KATALOGOEN ARGIALPENA** : Bai, B5 tamainako folio bat.

**HEDATZEKO ERAK** : Kartelak, hedabideak eta kultur aretoaren agendan azaltzen da.

**MUNTAKETA EGITEKO LAGUNTZA TEKNIKOA** : Ez dago arean.

**IRUZKINA** : Eraikin honetatik hurbil lehen ikastegi honetan gauzatzen ziren gainerako jarduera kulturalak atzeman dituen Santa Eugenia Kultur Aretoa dago.

**EXPOSICIONES HABITUALES** : Pintura, eskultura, fotografia, talleres plásticos, didácticas y O.N.G.s .

**OTROS USOS EXPOSITIVOS MÚLTIPLES** : Ninguno.

**OTRAS INSTALACIONES DEL EDIFICIO** : Biblioteca y Euskaltegi.

**PUBLICACION DE CATÁLOGOS** : Si, un díptico tamaño B5.

**TIPO DE DIFUSIÓN** : Carteles, medios de comunicación y en la agenda cultural del aula de cultura .

**AYUDA TÉCNICA PARA MONTAJES** : Ninguna.

**COMENTARIO** : Cercano a este edificio se encuentra el aula de cultura de Santa Eugenia que alberga el resto de actividades culturales que antes se impartían en este centro.