

# Basauri



**Ariz dorretxea**

Casa Torre de Ariz

## BASAURI

**IZENA:** Ariz dorretxea.

**HELBIDEA:** Ariz dorretxea.

**POSTA KODEA:** 48970

**TELEFONOA:** 944499943

**FAXA:** 944261866

**JENDEARENTZAT IREKITA DAGOEN ORDUTEGIA:** Astelehenetik ostiralera, 10:00etatik 13:00etara eta 16:00etatik 20:00etara; larunbatak: 10:00etatik 13:00etara.

**URTEKO HILEAK:** Uztailaren 15etik Irailaren 1era itxita dago.

**ARETOAREN KOKAPENA ERAIKINEAN:** Beheko solairua.

**ARETORA NOLA HELDU:** Kanpotik ataurrera sartzen da eta, hortik, zuzenean erakusketak egiteko aretoa.

**ZORUA:** Gres zuria.

**HORMAK:** Zuriz pintatuak.

**SABAIAK:** Zuriz pintatuak.

**ARGIZTAPENA ETA ELEKTRIZITATEA:** Errei eleketrifikatuak ditu, lanpara halogenoak eta Par lanparak jarzteko proiektore txiki orientagarriekin. Korrontea hartzeko gunegari dago.

**BILTEGIAK:** Bai, handia.

**OSAGARRI FUNTZIONALAK:** Peanak, erakuslehoiak, markoak eta panelak.

**HORMEN GAINEN MUNTAKETA:** Gakodun ereiak; iltzekatu ere egin daitezke.

**ESPASIOAREN MALGUTASUNA:** Ez dago arean.

**ZAINTZA ETA SEGURITASUNA:** Atezain bat eraikin osorako eta suteen aurkako sistema.

\* \* \* \*

## BASAURI

**NOMBRE:** Casa Torre de Ariz.

**DIRECCIÓN:** Casa Torre de Ariz.

**DISTRITO POSTAL:** 48970

**TELÉFONO:** 944499943

**FAX:** 944261866

**HORARIO DE APERTURA AL PÚBLICO:** De lunes a viernes de 10:00 a 13:00 y de 16:00 a 20:00, sábados de 10:00 a 13:00.

**MESES DEL AÑO:** Cierra del 15 de Julio al 1 de Septiembre.

**UBICACIÓN DE LA SALA EN EL EDIFICIO:** Planta baja.

**ACCESOS A LA SALA:** Acceso desde el exterior a un vestíbulo desde el que se accede directamente a la sala de exposiciones.

**SUELO:** Gres blanco.

**PAREDES:** Pintadas de blanco.

**TECHOS:** Pintadas de blanco.

**ILUMINACIÓN Y ELECTRICIDAD:** Carriles electrificados con pequeños proyectores orientables para lámparas halógenas y lámparas PAR. Numerosos puntos de electricidad.

**ALMACENES:** Sí, grande.

**COMPLEMENTOS FUNCIONALES:** Peanas, vitrinas, marcos y paneles.

**MONTAJE SOBRE PAREDES:** Carriles con ganchos y también se puede clavar.

**FLEXIBILIDAD DEL ESPACIO:** Ninguna.

**VIGILANCIA Y SEGURIDAD:** Un conserje para todo el edificio y sistema contra incendios.

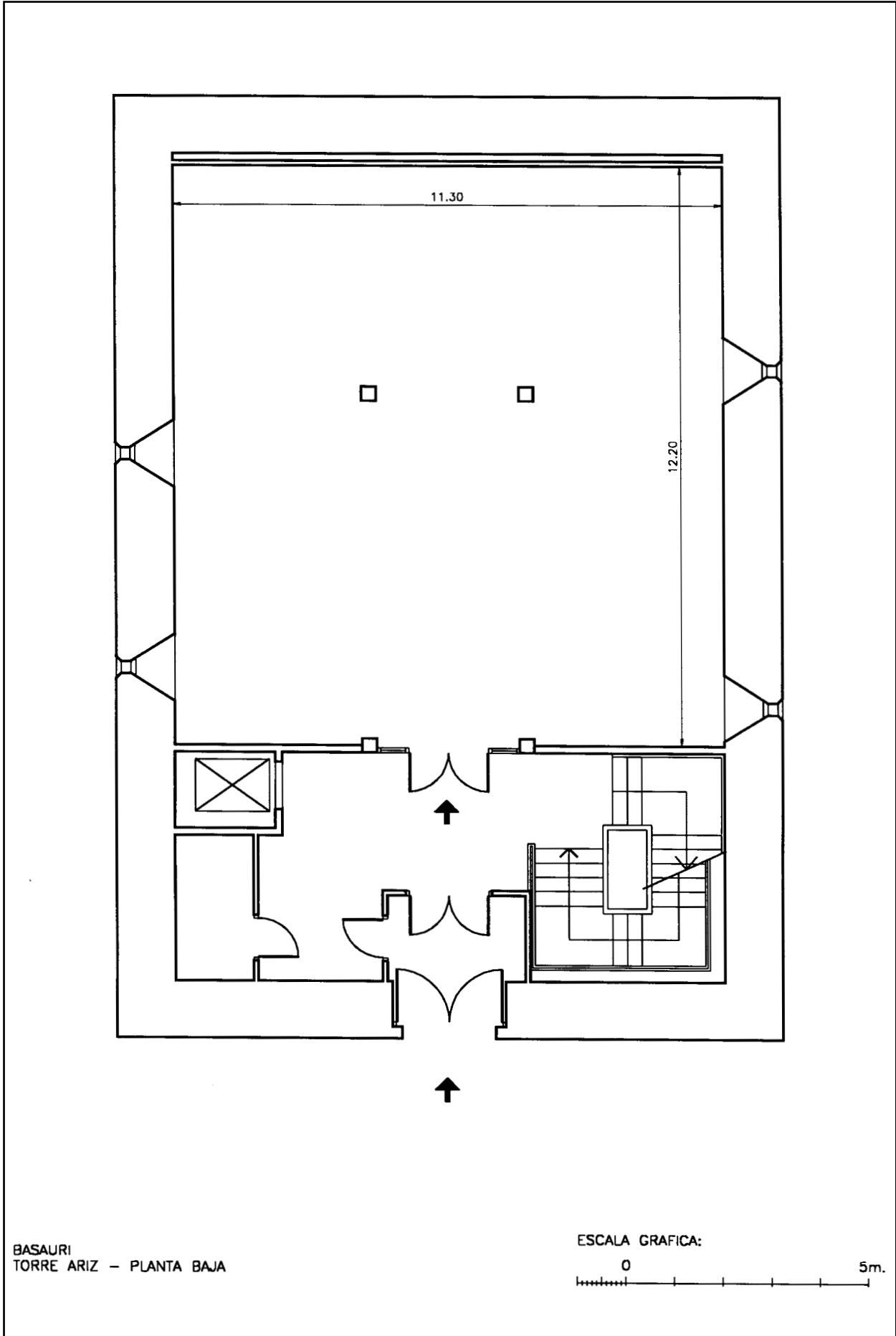

BASAURI  
TORRE ARIZ - PLANTA BAJA

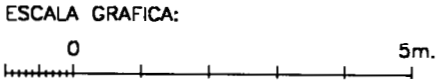



**OHIZKO ERAKUSKETAK:** Hasten ari diren artistak.

**ERAKUSKETAK EGITEKO BESTE AUKERA BATZUK:** Ez dago arean.

**ERAIKINAREN BESTE INSTALAZIO BATZUK:** Ingurugiroko Liburutegia eta erakusketak egiteko beste bi areto.

**KATALOGOEN ARGITALPENAK:** Hasten ari diren artisten katalogoak egiten dira.

**HEDATZEKO ERAK:** Kartelak, hedabideak, toki mailako MAILinga eta udalaren informazio kulturalean azaltzen da .

**MUNTAKETAK EGITEKO LAGUNTZA TEKNIKOA:** Ez dago arean.

**IRUZKINA:** Areto hau Basauriko Udalaren Ingurugiro sailak kudeatzen duen eraikinean egon arren, Basauriko Kultura Saila da programazioaren ardura duena.

**EXPOSICIONES HABITUALES:** Artistas emergentes.

**OTROS USOS EXPOSITIVOS MÚLTIPLES:** Ninguno.

**OTRAS INSTALACIONES DEL EDIFICIO:** Biblioteca de Medio Ambiente y otras dos salas de exposiciones.

**PUBLICACIONES DE CATÁLOGOS:** Se hacen catálogos de los artistas emergentes.

**TIPO DE DIFUSIÓN:** Carteles, medios de comunicación, mailing local y se incluye en la información cultural del municipio.

**AYUDA TÉCNICA PARA MONTAJES:** Ninguna.

**COMENTARIO:** A pesar de encontrarse esta sala en un edificio que es gestionado por el Departamento de Medio Ambiente del Ayuntamiento de Basauri, es el aula de cultura de Basauri la que se encarga de su programación.

## BASAURI

**IZENA:** Ariz dorretxea.

**HELBIDEA:** Ariz dorretxea.

**POSTA KODEA:** 48970

**TELEFONOA:** 944499943

**FAXA:** 944261866

**JENDEARENTZAT IREKITA DAGOEN ORDUTEGIA:** Astelehenetik ostiralera, 10:00etatik 13:00etara eta 16:00etatik 20:00etara; larunbatak: 10:00etatik 13:00etara.

**URTEKO HILEAK:** Uztailaren 15etik Irailaren 1era itxita dago.

**ARETOAREN KOKAPENA ERAIKINEAN:** Lehenengo solairua.

**ARETORA NOLA HELDU:** Kanpotik ataurrera sartzen da eta, hortik, eskailera edo igogailuaren bidez lehen solairuan dagoen erakusketak egiteko aretora.

**ZORUA:** Gres zuria.

**HORMAK:** Zuriz pintatuak.

**SABAIAK:** Zuriz pintatuak.

**ARGIZTAPENA ETA ELEKTRIZITATEA:** Errei eleketrifikatuak ditu, lanpara halogenoak eta Par lanparak jar-tzeko proiektore txiki orientagarriekin. Korrontea hartzeko gunegari dago.

**BILTEGIAK:** Bai, handia.

**OSAGARRI FUNTZIONALAK:** Peanak, erakuslehoiak, markoak eta panelak.

**HORMEN GAINEKO MUNTAKETA:** Gakodun ereiak; iltzekatu ere egin daitezke.

**ESPASIOAREN MALGUTASUNA:** Ez dago arean.

**ZAINTZA ETA SEGURITASUNA:** Atezain bat eraikin osorako eta suteen aurkako sistema.

\* \* \* \*

## BASAURI

**NOMBRE:** Casa Torre de Ariz.

**DIRECCIÓN:** Casa Torre de Ariz.

**DISTRITO POSTAL:** 48970

**TELÉFONO:** 944499943

**FAX:** 944261866

**HORARIO DE APERTURA AL PÚBLICO:** De lunes a viernes de 10:00 a 13:00 y de 16:00 a 20:00, sábados de 10:00 a 13:00.

**MESES DEL AÑO:** Cierra del 15 de Julio al 1 de Septiembre.

**UBICACIÓN DE LA SALA EN EL EDIFICIO:** Planta primera.

**ACCESOS A LA SALA:** Acceso desde el exterior a un vestíbulo desde el que se sube a la sala que se encuentra en el primer piso por una escalera o con el ascensor.

**SUELO:** Gres blanco.

**PAREDES:** Pintadas de blanco.

**TECHOS:** Pintadas de blanco.

**ILUMINACIÓN Y ELECTRICIDAD:** Carriles electrificados con pequeños proyectores orientables para lámparas halógenas y lámparas PAR. Numerosos puntos de electricidad.

**ALMACENES:** Sí, grande.

**COMPLEMENTOS FUNCIONALES:** Peanas, vitrinas, marcos y paneles.

**MONTAJE SOBRE PAREDES:** Carriles con ganchos y también se puede clavar.

**FLEXIBILIDAD DEL ESPACIO:** Ninguna.

**VIGILANCIA Y SEGURIDAD:** Un conserje para todo el edificio y sistema contra incendios.

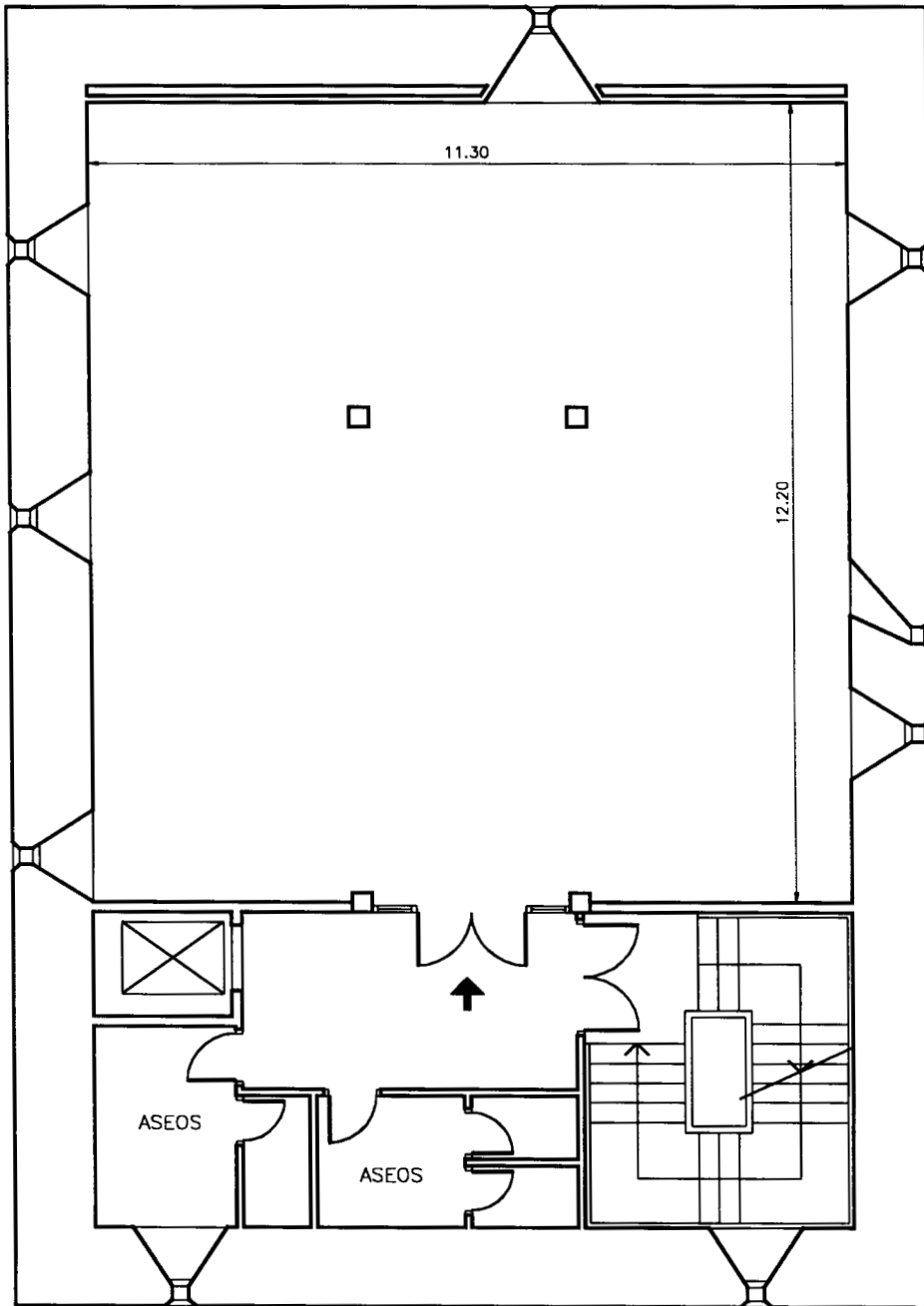

BASAURI  
TORRE ARIZ - PLANTA PRIMERA

ESCALA GRAFICA:

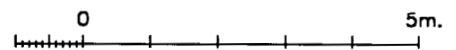





**OHIZKO ERAKUSKETAK:** Era guztietako erakusketak, hala ekoizpen propioak direnak nola beste erakunde batzuekin koordinatuta.

**ERAKUSKETAK EGITEKO BESTE AUKERA BATZUK:** Ez dago arean.

**ERAIKINAREN BESTE INSTALAZIO BATZUK:** Ingurugiroko Liburutegia eta erakusketak egiteko beste bi areto.

**KATALOGOEN ARGITALPENAK:** Txartel bat baino ez.

**HEDATZEKO ERAK:** Kartelak, hedabideak, toki mailako MAILinga eta udalaren informazio kulturalen azaltzen da.

**MUNTAKETAK EGITEKO LAGUNTZA TEKNIKOA:** Ez dago arean.

**IRUZKINA:** Areto hau Basauriko Udalaren Ingurugiro sailak kudeatzen duen eraikinean egon arren, Basauriko Kultura Saila da programazioaren ardura duena.

**EXPOSICIONES HABITUALES:** Todo tipo de exposiciones coordinadas con otras instituciones o de producción propia.

**OTROS USOS EXPOSITIVOS MÚLTIPLES:** Ninguno.

**OTRAS INSTALACIONES DEL EDIFICIO:** Biblioteca de Medio Ambiente y otras dos salas de exposiciones.

**PUBLICACIONES DE CATÁLOGOS:** Solo una tarjeta.

**TIPO DE DIFUSIÓN:** Carteles, medios de comunicación, mailing local y se incluye en la información cultural del municipio.

**AYUDA TÉCNICA PARA MONTAJES:** Ninguna.

**COMENTARIO:** A pesar de encontrarse esta sala en un edificio que es gestionado por el Departamento de Medio Ambiente del Ayuntamiento de Basauri, es el aula de cultura de Basauri la que se encarga de su programación.

## BASAURI

**IZENA:** Ariz dorretxea.

**HELBIDEA:** Ariz dorretxea.

**POSTA KODEA:** 48970

**TELEFONOA:** 944264189

**FAXA:** 944871335

**JENDEARENTZAT IREKITA DAGOEN ORDUTEGIA:** Astelehenetik ostiralera, 10:00etatik 13:00etara eta 16:00etatik 20:00etara; larunbatak, goizez, 10:00etatik 13:00etara.

**URTEKO HILEAK:** Uztailaren 15etik Irailaren 1era itxita dago.

**ARETOAREN KOKAPENA ERAIKINEAN:** Bigarren solairua.

**ARETORA NOLA HELDU:** Kanpotik ataurrera sartzen da eta, hortik, bigarren solairura igo daiteke eskaileratik edo igogailu handi baten bidez.

**ZORUA:** Gres zuria.

**HORMAK:** Zuriz pintatuak.

**SABAIAK:** Zuriz pintatuak.

**ARGIZTAPENA ETA ELEKTRIZITATEA:** Argiztapen naturala eta lanpara flureszentedun luminaria tubularrak.

**BILTEGIAK:** Bai, handiak.

**OSAGARRI FUNTZIONALAK:** Peanak, erakuslehoiak.

**HORMEN GAINEN MUNTAKETA:** Bariladun erreiak.

**ESPASIOAREN MALGUTASUNA:** Ez dago arean.

**ZAINTZA ETA SEGURITASUNA:** Atezain bat eraikin osorako eta suteen aurkako sistema.

\* \* \* \*

## BASAURI

**NOMBRE:** Casa Torre de Ariz.

**DIRECCIÓN:** Casa Torre de Ariz.

**DISTRITO POSTAL:** 48970

**TELÉFONO:** 944264189

**FAX:** 944871335

**HORARIO DE APERTURA AL PÚBLICO:** De lunes a viernes de 10:00 a 13:00 y de 16:00 a 20:00, sábados por la mañana de 10:00 a 13:00.

**MESES DEL AÑO:** Del 15 de Julio al 1 de Septiembre cierra.

**UBICACIÓN DE LA SALA EN EL EDIFICIO:** Segunda planta.

**ACCESOS A LA SALA:** Acceso desde el exterior a un vestíbulo desde el que se sube a la segunda planta por una escalera o en un ascensor de grandes dimensiones.

**SUELO:** Gres blanco.

**PAREDES:** Pintadas de blanco.

**TECHOS:** Pintadas de blanco.

**ILUMINACIÓN Y ELECTRICIDAD:** Iluminación natural y luminarias de forma tubular con lámparas fluorescente.

**ALMACENES:** Sí, grandes.

**COMPLEMENTOS FUNCIONALES:** Peanas, vitrinas.

**MONTAJE SOBRE PAREDES:** Carriles con varillas.

**FLEXIBILIDAD DEL ESPACIO:** Ninguna.

**VIGILANCIA Y SEGURIDAD:** Un conserje para todo el edificio y sistema contra incendios.



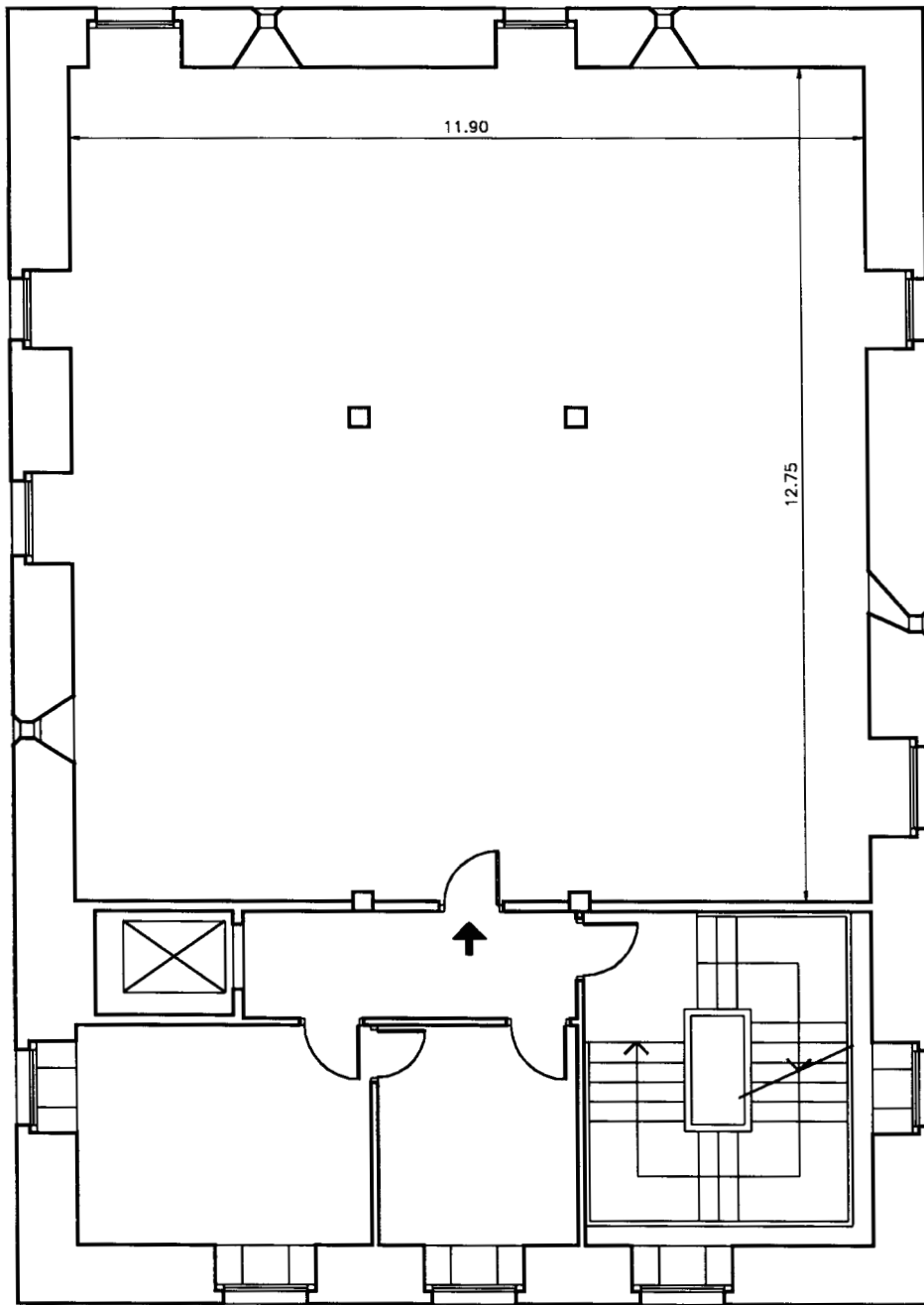

BASAURI  
TORRE ARIZ - PLANTA SEGUNDA

ESCALA GRAFICA:

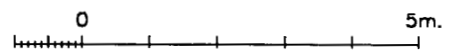



**OHIZKO ERAKUSKETAK:** Pintura, eskultura, argazkiak, tailer plastikoak eta ingurugiroko didaktikoak.

**ERAKUSKETAK EGITEKO BESTE AUKERA BATZUK:** Ez dago arean.

**ERAIKINAREN BESTE INSTALAZIO BATZUK:** Ingurugiroko Liburutegia eta erakusketak egiteko beste bi areto.

**KATALOGOEN ARGITALPENAK:** Ez.

**HEDATZEKO ERAK:** Kartelak eta presnta.

**MUNTAKETAK EGITEKO LAGUNTZA TEKNIKOA:** Ez dago arean.

**IRUZKINA:** Erakusketak egiteko aretoa lau solairu dituen eraikinean dago kokatuta; hiru solairu erakusketak egiteko dira eta bestea Liburutegia.

**EXPOSICIONES HABITUALES:** Pintura, escultura, fotografía, talleres plásticos y didácticas medioambientales.

**OTROS USOS EXPOSITIVOS MÚLTIPLES:** Ninguno.

**OTRAS INSTALACIONES DEL EDIFICIO:** Biblioteca de Medio Ambiente y otras dos salas de exposiciones.

**PUBLICACIONES DE CATÁLOGOS:** No.

**TIPO DE DIFUSIÓN:** Carteles y prensa.

**AYUDA TÉCNICA PARA MONTAJES:** Ninguna.

**COMENTARIO:** La sala de exposiciones se encuentra situada en un edificio de cuatro plantas, en el que tres se dedican a exposición y una a biblioteca.