

Abadiño



Abadiñoko Kultur Etxea

Casa de Cultura de Abadiño

ABADIÑO

IZENA: Abadiñoko Kultur Etxea.

HELBIDEA: Plaza Txamporta, 2. zk.

POSTA KODEA: 48220

TELEFONOA: 946203647

FAXA: 946817635

E-MAIL: ARDANZA@ctv.es

JENDEARENTZAT IREKITA DAGOEN ORDUTEGIA: Astelehenetik ostiralera, 18:00etatik 20:00etara, larunbat eta igandeetan, 12:00etatik 14:00etara eta 18:00etatik 20:00etara.

URTEKO HILEAK: Abuztuan itxita dago.

ARETOAREN KOKAPENA ERAIKINEAN: Bigarren solairua.

ARETORA NOLA HELDU: Bigarren solairura heltzeko dauden eskailera batzuetatik.

ZORUA: Tarima bernizatua.

HORMAK: a Kolore nafarrez margoztuta dagoen papera.

SABAIAK: Txapitula motako sabaia, zuriz margoztua; zurezko habeak ditu.

ARGIZTAPENA ETA ELEKTRIZITATEA: Argiztapen naturala du, goitik datorrena alegia; lanpara erreflektoreak jartzeko proiektore txikidun errei elektrifikatuak ditu. Korrontea hartzeko gune ugari du.

BILTEGIAK: Bat, tamaina ertainekoa.

OSAGARRI FUNTZIONALAK: Peanak.

HORMEN GAINEKO MUNTAKETA: Sareto metaliko zuri batzuetan esekitzen da, aretoaren erdian kokatzen direnak.

ESPAZIOAREN MALGUTASUNA: Ez dago inolako aukerarik.

ZAINTZA ETA SEGURITASUNA: Zaintzaile bat aretoan eta suteen aurkako sistema bat.

* * * *

ABADIÑO

NOMBRE: Casa de Cultura de Abadiño.

DIRECCIÓN: Plaza Txamporta, n.º 2

DISTRITO POSTAL: 48220

TELÉFONO: 946203647

FAX: 946817635

E-MAIL: ARDANZA@ctv.es

HORARIO DE APERTURA AL PÚBLICO: De lunes a viernes de 18:00 a 20:00, sábados y domingos de 12:00 a 14:00 y de 18:00 a 20:00.

MESES DEL AÑO: Cierra en Agosto.

UBICACIÓN DE LA SALA EN EL EDIFICIO: Segunda planta.

ACCESOS A LA SALA: Se accede a través de unas escaleras que llevan al segundo piso.

SUELO: Entarimado barnizado.

PAREDES: Papel pintado por encima con pintura color ocre.

TECHOS: Techo abuhardillado, pintado en blanco con vigas de madera.

ILUMINACIÓN Y ELECTRICIDAD: Iluminación natural que proviene del alto y carriles electrificados con pequeños proyectores para lámparas reflectoras. Numerosos puntos de toma de corriente.

ALMACENES: Uno de tamaño mediano.

COMPLEMENTOS FUNCIONALES: Peanas.

MONTAJE SOBRE PAREDES: Se cuelga sobre unas rejillas metálicas de color blanco que se sitúan en el centro de la sala.

FLEXIBILIDAD DEL ESPACIO: Ninguna.

VIGILANCIA Y SEGURIDAD: Un vigilante en la sala y sistema contra incendios.

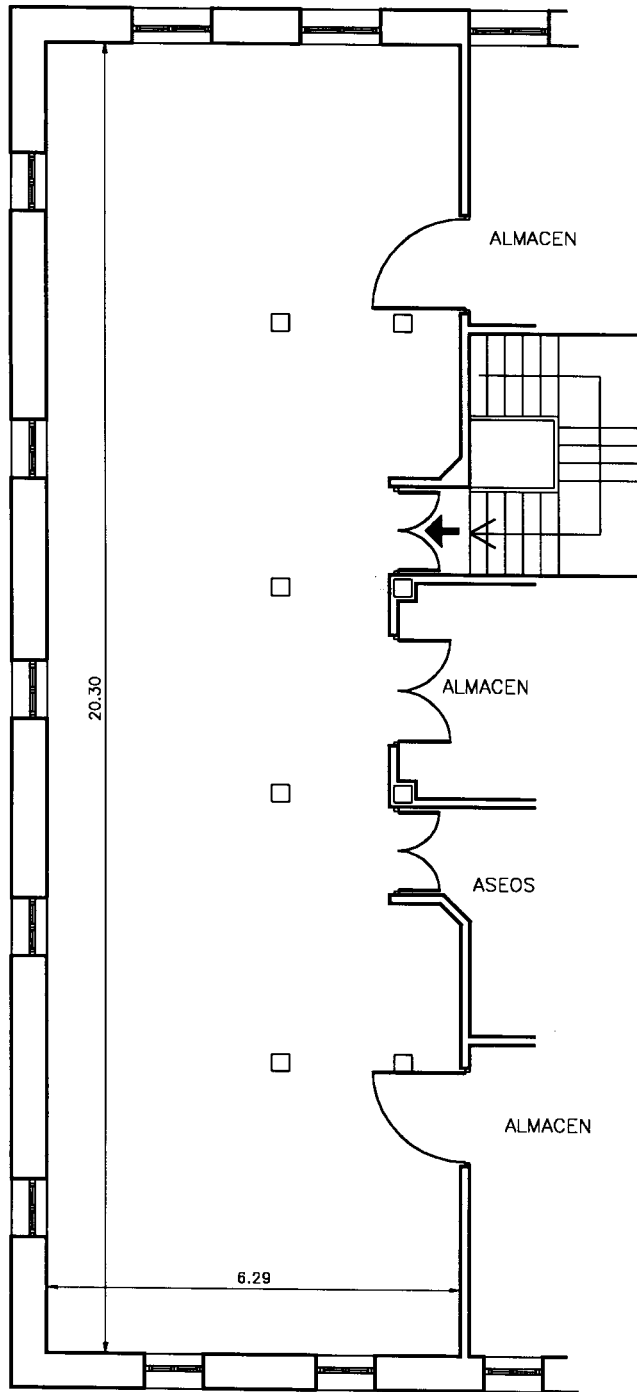

ABADIÑO
 ABADIÑOKO KULTUR ETXEA

ESCALA GRAFICA:

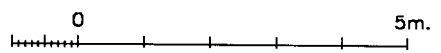



OHIZKO ERAKUSKETAK: Pintura, eskultura, argazkiak, lantegi plastikoak, bordatua, zeramika eta harriak lantzea.

ERAKUSKETAK EGITEKO BESTE AUKERA BATZUK: Xake txapelketak, ikasteko gela, Yoga ikastaroak, masaia eta terapia naturalak.

ERAIKINAREN BESTE INSTALAZIO BATZUK: Erabilera askoko aretoak, hitzaldi aretoa, bilerak egiteko gela, laboratorioa eta bi tailer.

KATALOGOEN ARGITALPENAK: Triptikoak, Din A4 tamainakoak eta tolestuta.

HEDATZEKO ERAK: Kartelak, prentsa eta irratia.

MUNTAKETAK EGITEKO LAGUNTZA TEKNIKOA: Ez dago arean.

IRUZKINA: Aretoa Abadiño erdian dago kokatuta baina duen irisgarritasuna ez da egokia, igogailurik gabeko bigarren solairua delako.

EXPOSICIONES HABITUALES: Pintura, escultura, fotografía, talleres plásticos, bordado, cerámica y talla de piedra.

OTROS USOS EXPOSITIVOS MÚLTIPLES: Campeonatos de ajedrez, sala de estudio, cursillos de Yoga, masaje y terapias naturales.

OTRAS INSTALACIONES DEL EDIFICIO: Salas polivalentes, salón de actos, sala de reuniones, laboratorio y dos talleres.

PUBLICACIÓN DE CATÁLOGOS: Trípticos tamaño Din A4 doblado.

TIPO DE DIFUSIÓN: Carteles, prensa y radio.

AYUDA TÉCNICA PARA MONTAJES: Ninguna.

COMENTARIO: La sala se encuentra ubicada en el centro de Abadiño, sin embargo su acceso no es fácil ya que se trata de una segunda planta sin ascensor.